FACT BOOK

FY 2007

Apr.1,2007～Mar.31,2008

日本証券金融株式会社

Japan Securities Finance CO.,LTD.

目 次 (Table of Contents)

1. 主な業務内容 1
（Contents of Business）

2. 業務別営業収益 4
（Breakdown of JSF Group Operating Revenues by Each Business）

3. 貸付の状況 6
（Statistics of Loans and Securities Lending Transaction）

4. 業績推移 10
（Transition of Business Results）

5. 連結損益計算書 14
（Consolidated Statements of Income）

6. 連結貸借対照表 18
（Consolidated Balance Sheets）

7. 連結株主資本等変動計算書 22
（Consolidated Statements of Changed Stockholders' Equity）

8. 日証金（単体）の当期純利益と配当金推移 23
（JSF Net Income & Dividend applicable to the Fiscal Year）

9. 日証金グループ会社 24
（JSF Group Companies）

10. 単体損益計算書 26
（Non-Consolidated Statements of Income）

11. 単体貸借対照表 27
（Non-Consolidated Balance Sheets）

12. 当社株価と日経平均の推移 28
（JSF stock price and Nikkei 225）

13. 全国証券金融会社業績 30
（Non-Consolidated performance of All Securities Finance Companies）

1. 主な業務内容（Contents of Business）

(P は該当するページ数、L は行番号、数字は 2008 年 3 月期実績を示している。)
(“P” or “L” indicates page or line in this Fact Book. Each figure shows financial results of FY2007.)

◆貸借取引業務 Loans for Margin Transactions

種　類	融資 Margin Loan (貸借取引貸付金)	貸株 Stock Loan (貸借取引貸付有価証券)
主な収益 Revenues	貸付金利息 Interest on Loans P15, L03……10,581 百万円 ¥mil 借入有価証券代り金利息 Interest on collateral money of securities borrowed P15, L07……1,683 百万円 ¥mil	品貸料 Premium Charges P15, L11……7,862 百万円 ¥mil 貸株料 Lending Fees P15, L12…….. …2,520 百万円 ¥mil
主な費用 Expenses	–	貸借取引有価証券借入料 Premium Charges P15, L27……7,844 百万円 ¥mil
平均貸付残高 Average Loan Balance	P06, L01……9,172 億円 ¥100mil	5,910 億円 ¥100mil
金利・貸株料 Loan Rate & Fee	融資金利 Loan Rate:1.11% (2008 年 5 月 14 日現在)	貸株料 Lending Fee:0.40% 貸株等代り金金利 Interest on collateral money of securities lent:0.00% (2008 年 5 月 14 日現在)
取引先	取引所総合取引参加者又は正会員証券会社に限定	同左
調達方法	貸株等代り金、現金担保金、コール市場等	融資担保株券を使用。不足する場合は、証券会社、生損保等から入札により株券調達
主な担保	株券 貸付と同評価額の融資担保株券の他に 30%の現金又は株券（掛目 80%）等を受入れる。 現金担保の実質掛目 76.9% 株券担保の実質掛目 72.7%	現金 貸株と同評価額の貸株等代り金（貸株受入担保金）の他に 30%の現金又は株券（掛目 80%）等を受入れる。 現金担保の実質掛目 76.9% 株券担保の実質掛目 72.7%
特徴	・取引所の決済機構を通じて貸付けるため、証券会社にとって利便性が高い。 ・毎日担保を時価評価し、毎日差金決済する。証券会社デフォルト等による貸倒実績なし。 ・貸株超過となった場合の品貸料と有価証券借入料は同料率である。 品貸料（逆日歩）は、当該銘柄の制度信用取引利用顧客に一律適用される。	

◆有価証券貸付業務 Securities Lending

種　類	一般貸株 General Stock Lending	債券貸借取引 Bond Lending
貸付額/成約額 Lend Balance/ Trading Volume	P06, L17……....8,622 億円 ¥100mil	P06, L18……..203 兆 4,084 億円 ¥100mil
金利・料率 Loan Rate	貸付期間により設定 1～6 日以内の場合…8.76% （0.024 円／1 日／100 円当たり）	約定毎に決定
取引先	証券会社	証券会社、機関投資家
主な担保	株券（掛目 70%） 現金（掛目 100%）	国債（掛目 95%） 現金（掛目 100%）
特徴	フェイルカバーやバスケット取引等に利用。	現金を担保としたレポ取引が主流。現先取引と並んで資金調達、運用手段として広く利用されている。

◆証券会社向け貸付業務 Loan to Securities Companies

種　類	公社債貸付金 Bond Financing	一般貸付(証券会社向け) General Loans	一般信用ファイナンス Negotiable Loans for Margin Transactions
主な収益 Revenues	公社債貸付金利息 Interest on bond financing P15,L04……..1 百万円 ¥mil	一般貸付金利息(証券) Interest on general loans 354 百万円 ¥mil	—
平均貸付残高 Average Loan Balance	P06,L02……1 億円 ¥100mil	248 億円 ¥100mil	343 億円 ¥100mil
金利・料率 Loan Rate	0.70%（国債） （2008 年 4 月 22 日現在）	1.40%（極度貸付） （2008 年 5 月 14 日現在）	—
取引先	証券会社	証券会社	証券会社
主な担保	国債（掛目 98%）	株券（掛目 70%）	株券（掛目 70%）
特徴	証券会社の在庫ファイナンスに対応。	証券会社の運転資金等の貸付け。	一般信用取引による信用買いの決済に必要な資金の融資

◆個人、一般事業法人向け貸付業務 Loan to Individual Investors or firms

種　類	一般貸付(証券担保ローン)
主な収益 Revenues	一般貸付金利息(ローン) Interest on general loans to individual investors…….....…..660 百万円 ¥mil
平均貸付残高 Average Loan Balance	P06, L4……...……..…....…..……176 億円 ¥100mil
金利・料率 Loan Rate	3.80%（株式担保・一般顧客向け）（2008 年 5 月 14 日現在）
取引先	個人、法人
主な担保と掛目	株券（掛目 65%）
特徴	資金使途は自由。証券会社の窓口で手続きできる保護預り証券担保融資などもある。

◎貸付金利の推移 Transition of Loan Rate

年 月 日（約定日） Trade Date basis	貸借取引融資金利 Margin Loan Rate	一般貸付 （証券会社向け） General Loan to securities company	一般貸付 （証券担保ローン） General Loan to individual or firm
1997(H9)/4/1	0.95%	1.625%	3.800%
1998(H10)/1/20	1.25% (+0.30%)	↓	↓
1998(H10)/6/23	1.00% (Δ0.25%)	↓	↓
1998(H10)/10/6	↓	1.500% (Δ0.125%)	3.675% (Δ0.125%)
1999(H11)/3/9	0.70% (Δ0.30%)	↓	↓
1999(H11)/3/24	↓	1.375% (Δ0.125%)	↓
2000(H12)/8/30	↓	1.500% (+0.125%)	↓
2000(H12)/10/2	0.85% (+0.15%)	↓	↓
2001(H13)/1/4	1.01% (+0.16%)	↓	↓
2001(H13)/3/5	0.88% (Δ0.13%)	↓	↓
2001(H13)/4/2	0.75% (Δ0.13%)	↓	↓
2001(H13)/4/5	↓	1.375% (Δ0.125%)	↓
2001(H13)/5/1	0.60% (Δ0.15%)	↓	↓
2002(H14)/11/8	↓	0.900% (Δ0.475%)	↓
2006(H18)/7/27	0.74% (+0.14%)	↓	↓
2006(H18)/8/1	↓	1.250% (+0.350%)	↓
2006(H18)/9/22	0.86% (+0.12%)	↓	↓
2007(H19)/3/15	1.02% (+0.16%)	↓	↓
2007(H19)/4/5	1.11% (+0.09%)	↓	↓
2007(H19)/4/16	↓	1.400% (+0.150%)	3.800% (+0.125%)
2008(H20)/5/14 現在	1.11%	1.400%	3.800%

2. 業務別営業収益 (Breakdown of JSF Group Operating Revenues by Each Business)

		FY2003	FY2004	FY2005	FY2006	FY2007
1	貸借取引業務 Margin Loan Business	14,146	17,309	22,993	23,186	23,156
2		(45.8%)	(47.9%)	(61.8%)	(53.3%)	(45.8%)
3	貸付金利息 Interest on Loans	4,060	6,794	10,158	10,954	10,581
4	借入有価証券代り金利息 Interest on Collateral Money of Securities Borrowed	1,238	889	892	1,345	1,683
5	有価証券貸付料 Fees on Lending Securities	8,454	9,040	11,226	10,224	10,383
6	貸借取引品貸料（逆日歩） Premium Charges	6,322	6,773	8,468	7,168	7,862
7	貸借取引貸株料 Lending Fees on Stock Loans	2,132	2,267	2,757	3,056	2,520
8	公社債貸付・一般貸付業務 Bond Financing and General Loans Business	958	887	864	1,254	1,428
9		(3.1%)	(2.5%)	(2.3%)	(2.9%)	(2.8%)
10	公社債貸付金利息 Interest on Bond Financing	15	14	7	3	1
11	一般貸付金利息 Interest on General Loans	943	873	835	934	1,014
12	一般信用ファイナンス Negotiable Loans for Margin Transactions	—	—	22	315	412
13	有価証券貸付業務 Securities Lending Business	1,517	1,926	2,699	5,093	6,297
14		(4.9%)	(5.3%)	(7.3%)	(11.7%)	(12.5%)
15	一般貸株 General Stock Lending	725	1,015	1,465	1,441	848
16	債券貸借取引 Bond Lending	792	910	1,234	3,651	5,448
17	信託銀行業務 Trust Business	4,680	8,205	4,286	6,981	10,844
18		(15.1%)	(22.7%)	(11.5%)	(16.0%)	(21.4%)
19	貸付金利息 Interest on Loans	1,078	1,067	1,382	2,964	3,833
20	信託報酬 Trust Charges	229	227	161	177	198
21	国債等運用収益（日証金信託銀行） Bond Trading(JSFTB)	2,880	6,424	2,210	3,095	5,317
22	不動産賃貸 Real Estate Management Business	962	938	871	1,014	1,118
23		(3.1%)	(2.6%)	(2.3%)	(2.3%)	(2.2%)
24	その他 Others	5,254	3,910	2,517	5,383	7,736
25		(17.0%)	(10.8%)	(6.8%)	(12.4%)	(15.3%)
26	国債等運用収益（日証金） Bond Trading(JSF)	4,868	3,738	2,328	5,038	6,767
27	情報処理サービス業 Information Processing Business	3,376	2,966	2,992	610	—
28		(10.9%)	(8.2%)	(8.0%)	(1.4%)	(—)
29	営業収益合計 Total Operating Revenues	30,896	36,145	37,226	43,523	50,582
30	営業収益合計（除く品貸料） Total Operating Revenues(exclude Premium Charges)	24,574	29,371	28,757	36,355	42,719

業務別営業収益(Operating Revenues by Each Business)

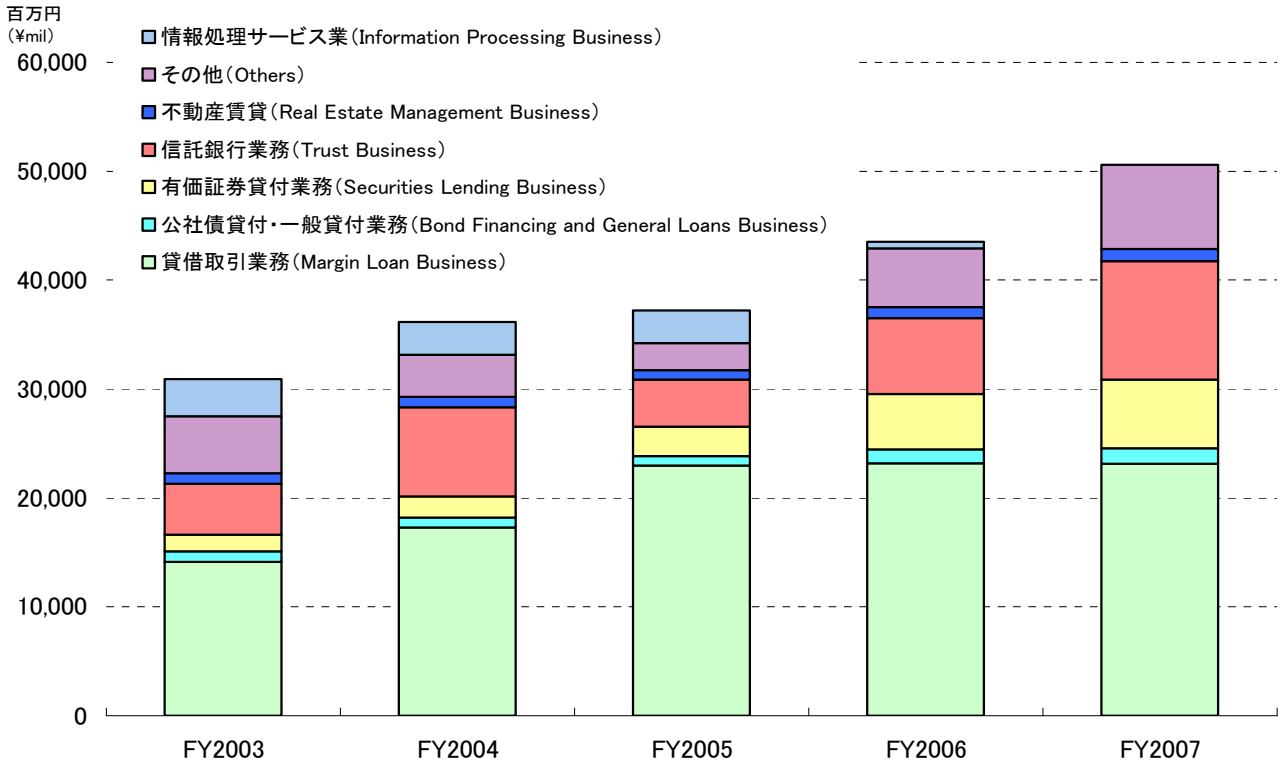

業務別営業収益の割合
(Ratio of Operating Revenues by Each Business)
FY2007

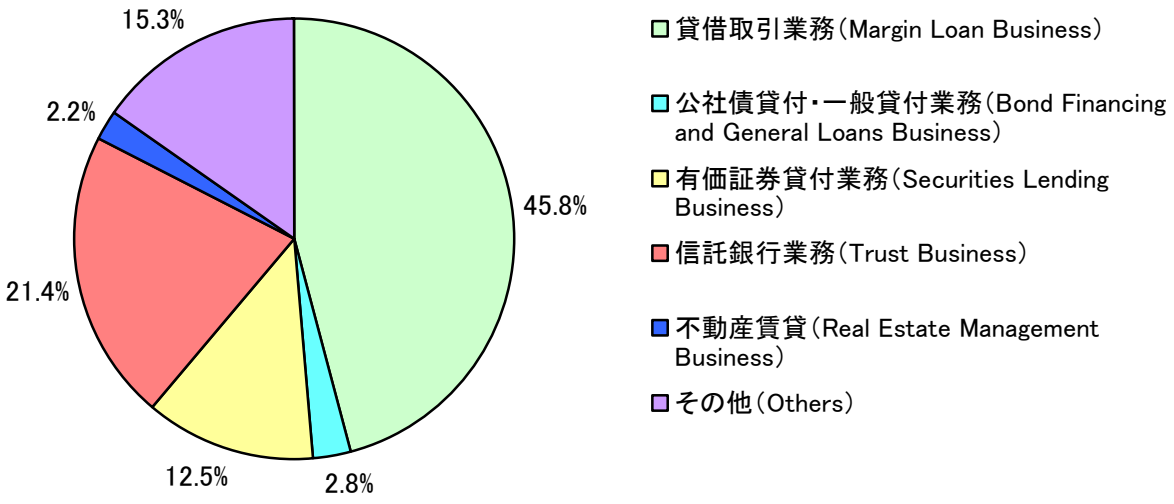

3. 貸付の状況 (Statistics of Loans and Securities Lending Transaction)

貸付金平均残高 (Average Outstanding Balance of Loan)

億円(¥100mil)

		FY2003	FY2004	FY2005	FY2006	FY2007
1	貸借取引 Loans for Margin Transactions	6,506	10,986	16,376	14,443	9,172
2	公社債貸付 Bond Financing	36	35	18	8	1
3	一般貸付 General Loans	425	418	446	785	768
4	うち顧客貸付金 Loans for Individual Investors	212	203	166	166	176
5	うち一般信用ファイナンス Loans for Negotiable margin Transactions	—	—	25	337	343
6	信託銀行貸付金 Trust Bank Loans	8,688	11,580	10,164	7,119	4,489
7	買現先勘定 Sales under repurchase agreement	48	67	538	89	483
8	その他 Others	35	55	55	73	75

貸付金期末残高 (Outstanding Balance of Loan)

億円(¥100mil)

		FY2003	FY2004	FY2005	FY2006	FY2007
9	貸借取引 Loans for Margin Transactions	11,006	13,866	23,280	16,347	5,085
10	公社債貸付 Bond Financing	30	20	190	0	0
11	一般貸付 General Loans	560	455	782	798	685
12	うち顧客貸付金 Loans for Individual Investors	215	176	162	163	211
13	うち一般信用ファイナンス Loans for Negotiable margin Transactions	—	—	253	403	251
14	信託銀行貸付金 Trust Bank Loans	13,147	10,762	7,519	3,065	5,467
15	買現先勘定 Sales under repurchase agreement	—	120	120	—	—
16	その他 Others	58	55	55	75	75

有価証券成約額

(Trading Volume of Securities Lending Transaction)

億円(¥100mil)

		FY2003	FY2004	FY2005	FY2006	FY2007
17	株券(一般貸株) Stock Lending	6,802	6,637	9,951	10,573	8,622
18	債券(債券貸借仲介) Bond Lending	335,090	825,765	1,750,753	2,465,856	2,034,084

※17,18　現金担保付取引分も含む　include cash-collateral transactions.

貸付金平均残高推移
(Average Outstanding Balance of Each Loan)

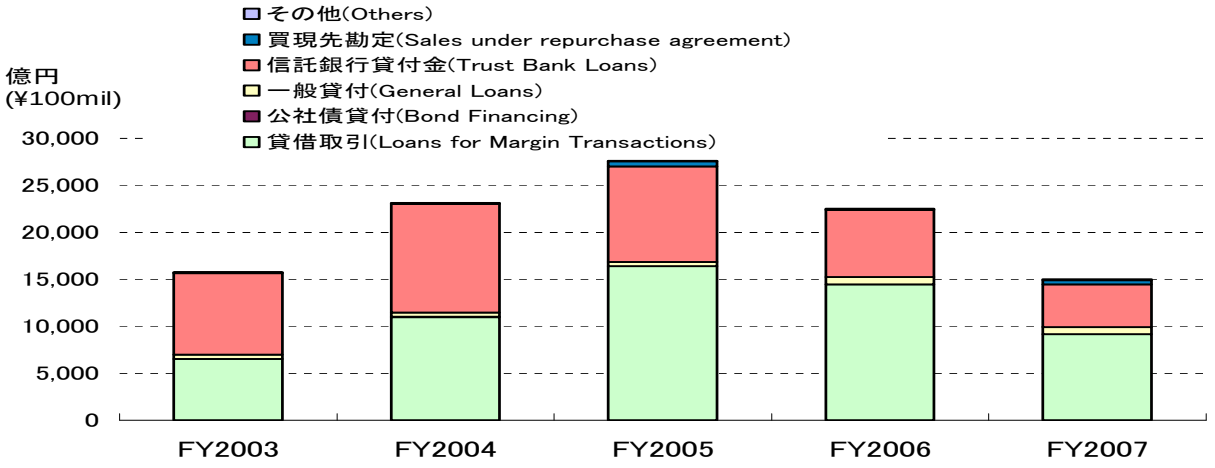

貸付金平均残高の状況　FY2007
(Average outstanding balance of loan)

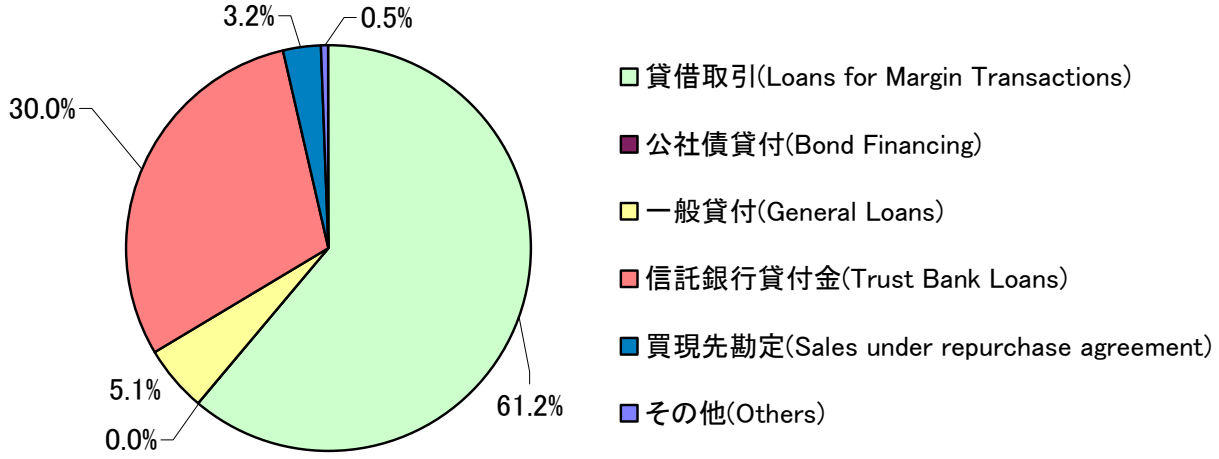

期末貸付金残高
(Loan Balance of Each Loan, as of 31/March/2008)

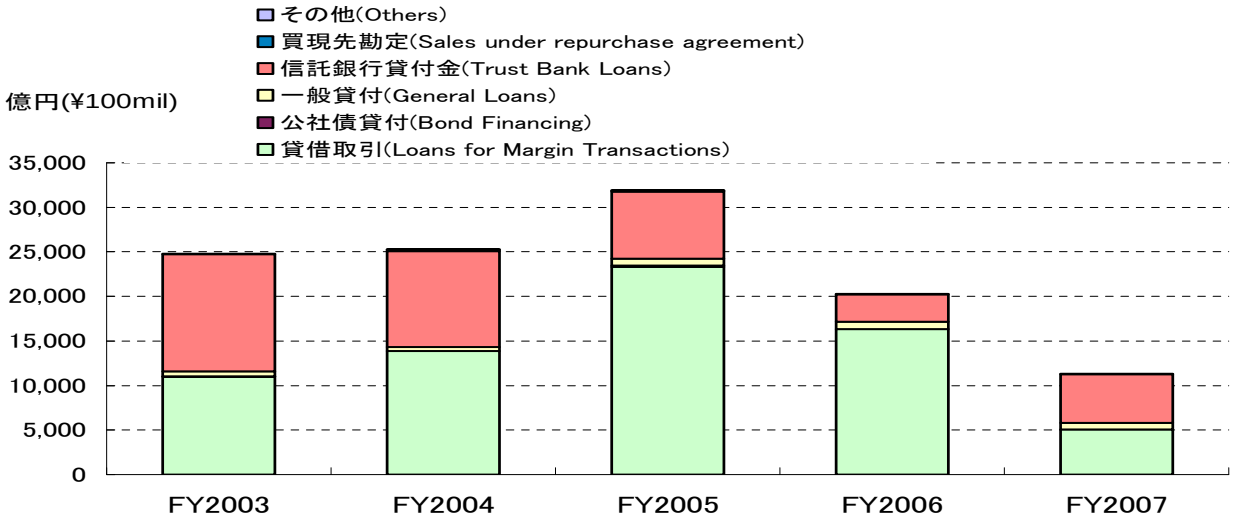

貸借取引融資・貸株残高の状況（Statistics of Loans for Margin Transactions）

貸借取引融資残高（平残）
Average Outstanding Balance of Loans for Margin Transactions

億円(¥100mil)

	FY2005			FY2006			FY2007		
	TSE	JASDAQ	TOTAL	TSE	JASDAQ	TOTAL	TSE	JASDAQ	TOTAL
4 月 Apr.	12,342	582	12,925	21,637	1,307	22,945	13,122	531	13,653
5 月 May.	12,468	582	13,050	21,091	1,201	22,292	11,352	480	11,833
6 月 Jun.	11,438	603	12,042	16,613	876	17,489	11,203	492	11,695
7 月 Jul.	10,598	691	11,290	14,062	753	14,815	11,344	495	11,840
8 月 Aug.	9,885	753	10,638	11,664	626	12,290	10,973	415	11,389
9 月 Sep.	10,597	788	11,385	12,390	691	13,082	8,727	317	9,044
10 月 Oct.	13,004	785	13,790	10,333	577	10,910	8,322	308	8,630
11 月 Nov.	14,945	952	15,898	10,388	545	10,934	7,706	303	8,010
12 月 Dec.	19,981	1,160	21,142	9,985	518	10,503	7,100	266	7,366
1 月 Jan.	24,575	1,535	26,110	10,524	531	11,055	6,195	224	6,419
2 月 Feb.	24,145	1,372	25,518	11,539	538	12,077	4,807	175	4,983
3 月 Mar.	22,002	1,162	23,165	14,329	566	14,895	4,941	164	5,105

制度信用取引買い残高（末残）
Outstanding Balance of Margin Buying Transactions (TSE and JASDAQ, as of end of month)

	FY2005			FY2006			FY2007		
	TSE	JASDAQ	JSF ratio	TSE	JASDAQ	JSF ratio	TSE	JASDAQ	JSF ratio
4 月 Apr.	27,047	1,019	46.1%	48,997	2,576	44.5%	34,245	1,164	38.6%
5 月 May.	26,350	1,076	47.6%	48,913	2,455	43.4%	34,764	1,123	33.0%
6 月 Jun.	25,079	1,145	45.9%	40,073	1,987	41.6%	35,686	1,142	31.8%
7 月 Jul.	23,638	1,379	45.1%	34,958	1,579	40.5%	36,469	1,041	31.6%
8 月 Aug.	23,541	1,318	42.8%	33,987	1,676	34.5%	31,407	825	35.3%
9 月 Sep.	26,104	1,460	41.3%	32,669	1,619	38.2%	28,392	690	31.1%
10 月 Oct.	30,892	1,662	42.4%	30,291	1,456	34.4%	29,649	724	28.4%
11 月 Nov.	35,864	1,786	42.2%	30,541	1,304	34.3%	25,676	666	30.4%
12 月 Dec.	44,065	2,228	45.7%	29,920	1,341	33.6%	24,261	604	29.6%
1 月 Jan.	46,743	2,325	53.2%	30,851	1,285	34.4%	18,836	516	33.2%
2 月 Feb.	45,778	2,188	53.2%	31,465	1,261	36.9%	18,979	489	25.6%
3 月 Mar.	45,800	2,251	48.2%	37,065	1,241	38.9%	17,338	422	28.7%

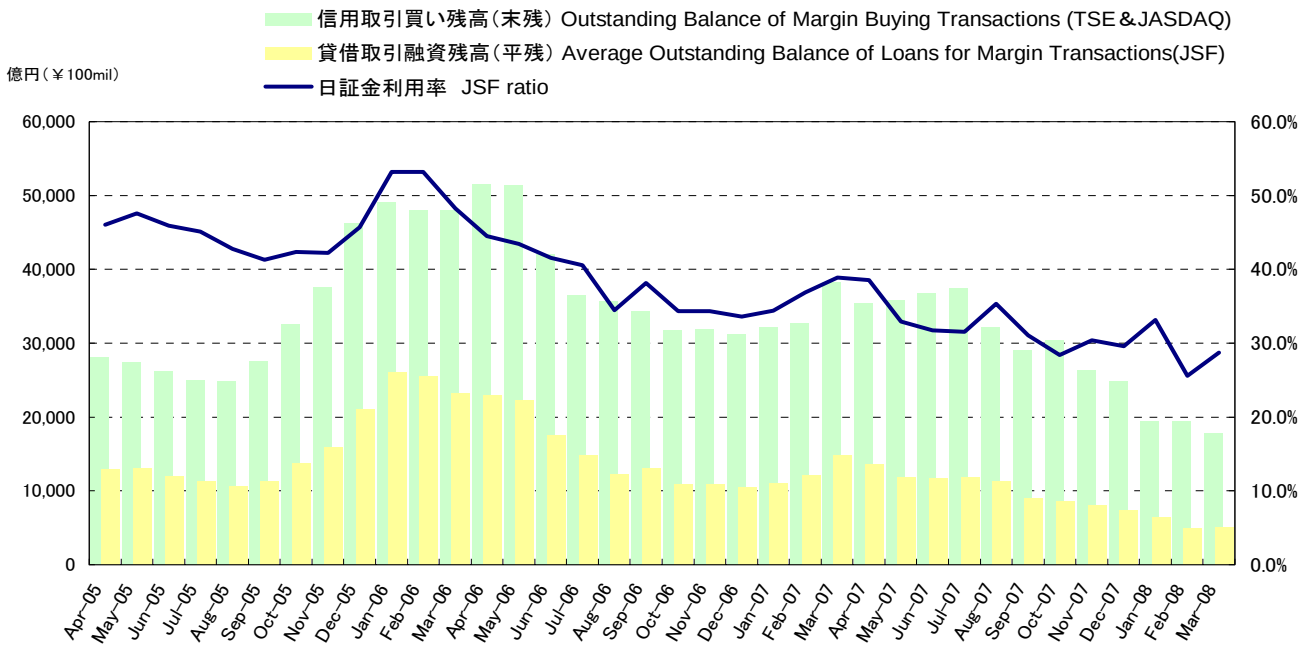

貸借取引貸株残高（平残）
Average Outstanding Balance of Stock Loans for Margin Transactions

億円(¥100mil)

	FY2005			FY2006			FY2007		
	TSE	JASDAQ	TOTAL	TSE	JASDAQ	TOTAL	TSE	JASDAQ	TOTAL
4 月 Apr.	4,963	34	4,998	6,953	133	7,086	6,928	71	7,000
5 月 May.	4,967	32	4,999	7,061	149	7,210	7,121	64	7,186
6 月 Jun.	5,471	79	5,551	6,617	125	6,743	7,536	89	7,626
7 月 Jul.	5,907	127	6,035	6,478	108	6,586	7,085	85	7,171
8 月 Aug.	6,709	158	6,868	6,635	114	6,749	6,219	71	6,290
9 月 Sep.	7,057	117	7,175	6,795	116	6,911	5,490	60	5,551
10 月 Oct.	6,690	99	6,789	7,338	109	7,448	5,576	72	5,649
11 月 Nov.	6,963	88	7,051	7,232	98	7,330	5,470	57	5,528
12 月 Dec.	7,235	113	7,348	7,440	102	7,543	5,398	47	5,445
1 月 Jan.	6,879	186	7,065	7,214	102	7,316	4,551	37	4,589
2 月 Feb.	7,206	134	7,341	8,163	102	8,265	4,496	34	4,530
3 月 Mar.	6,805	140	6,945	7,654	82	7,736	4,292	36	4,328

制度信用取引売り残高（末残）
Outstanding Balance of Margin Selling Transactions (TSE and JASDAQ, as of end of month)

	FY2005			FY2006			FY2007		
	TSE	JASDAQ	JSF ratio	TSE	JASDAQ	JSF ratio	TSE	JASDAQ	JSF ratio
4 月 Apr.	6,657	51	74.5%	9,677	236	71.5%	9,625	134	71.7%
5 月 May.	7,171	65	69.1%	9,864	242	71.3%	9,718	156	72.8%
6 月 Jun.	7,696	126	71.0%	9,447	211	69.8%	10,226	146	73.5%
7 月 Jul.	8,745	214	67.4%	9,388	221	68.5%	9,306	132	76.0%
8 月 Aug.	9,284	163	72.7%	10,318	226	64.0%	7,938	129	78.0%
9 月 Sep.	9,665	142	73.2%	9,763	256	69.0%	7,955	132	68.6%
10 月 Oct.	9,663	142	69.2%	10,575	231	68.9%	7,603	152	72.8%
11 月 Nov.	9,892	122	70.4%	9,689	214	74.0%	7,726	114	70.5%
12 月 Dec.	8,872	168	81.3%	9,179	187	80.5%	6,265	83	85.8%
1 月 Jan.	9,992	183	69.4%	10,143	278	70.2%	6,461	69	70.3%
2 月 Feb.	9,445	193	76.2%	11,467	215	70.8%	6,606	76	67.8%
3 月 Mar.	9,331	211	72.8%	9,115	147	83.5%	5,875	93	72.5%

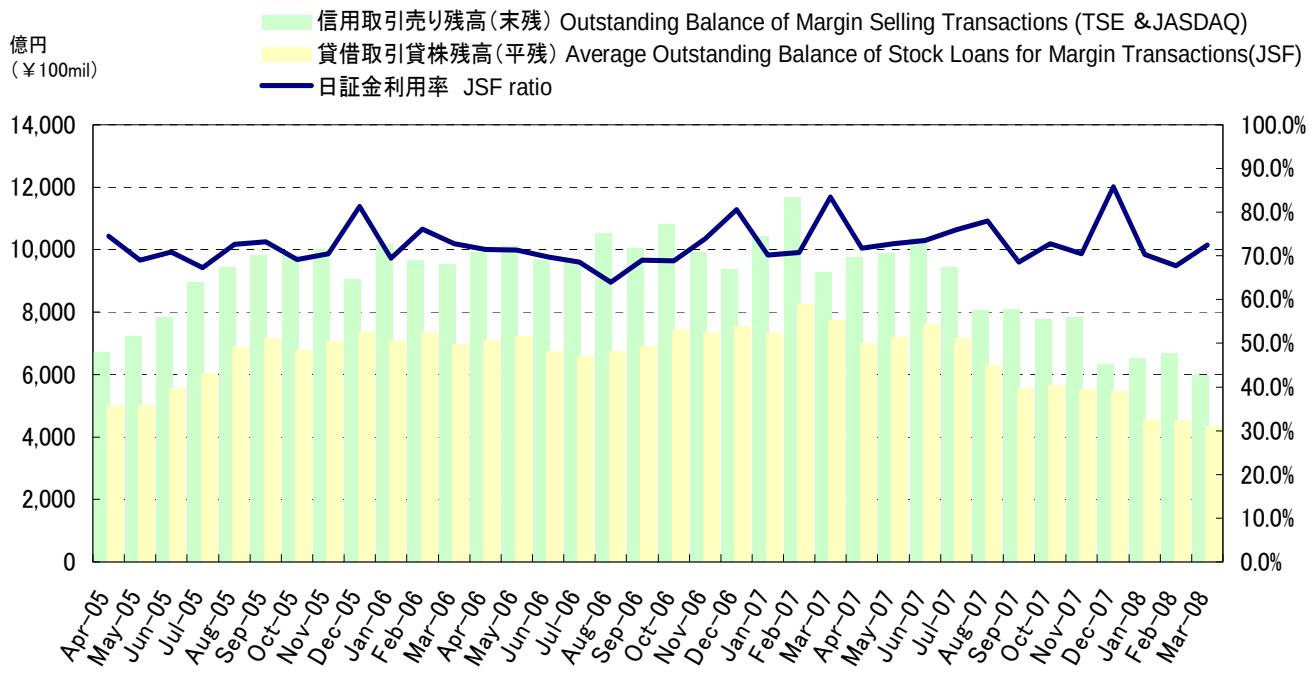

4. 業績推移 (Transition of Business Results)

連結 (Consolidated)

		FY1995	FY1996	FY1997	FY1998	FY1999
1	営業収益 Operating Revenues	33,054	28,153	32,996	35,741	25,584
2	営業利益 Operating Income	2,231	1,173	1,685	2,060	4,192
3	経常利益 Recurring Income	2,631	1,667	2,154	3,282	5,346
4	当期純利益 Net Income	2,077	1,574	1,305	1,940	3,326
5	1 株当たり当期純利益(円) Net Income Per Share(¥)	16.79	12.72	10.55	15.98	28.12
6	1 株当たり純資産(円) Net Assets Per Share (¥)	918.62	923.46	926.24	956.76	986.86
7	総資産(億円) Total Assets (¥100mil)	43,026	33,390	41,071	42,476	63,431
8	純資産(億円) Net Assets (¥100mil)	1,136	1,142	1,146	1,131	1,167

※連結決算は FY1993 から作成。Consolidated Financial Statements are maked from FY1993.

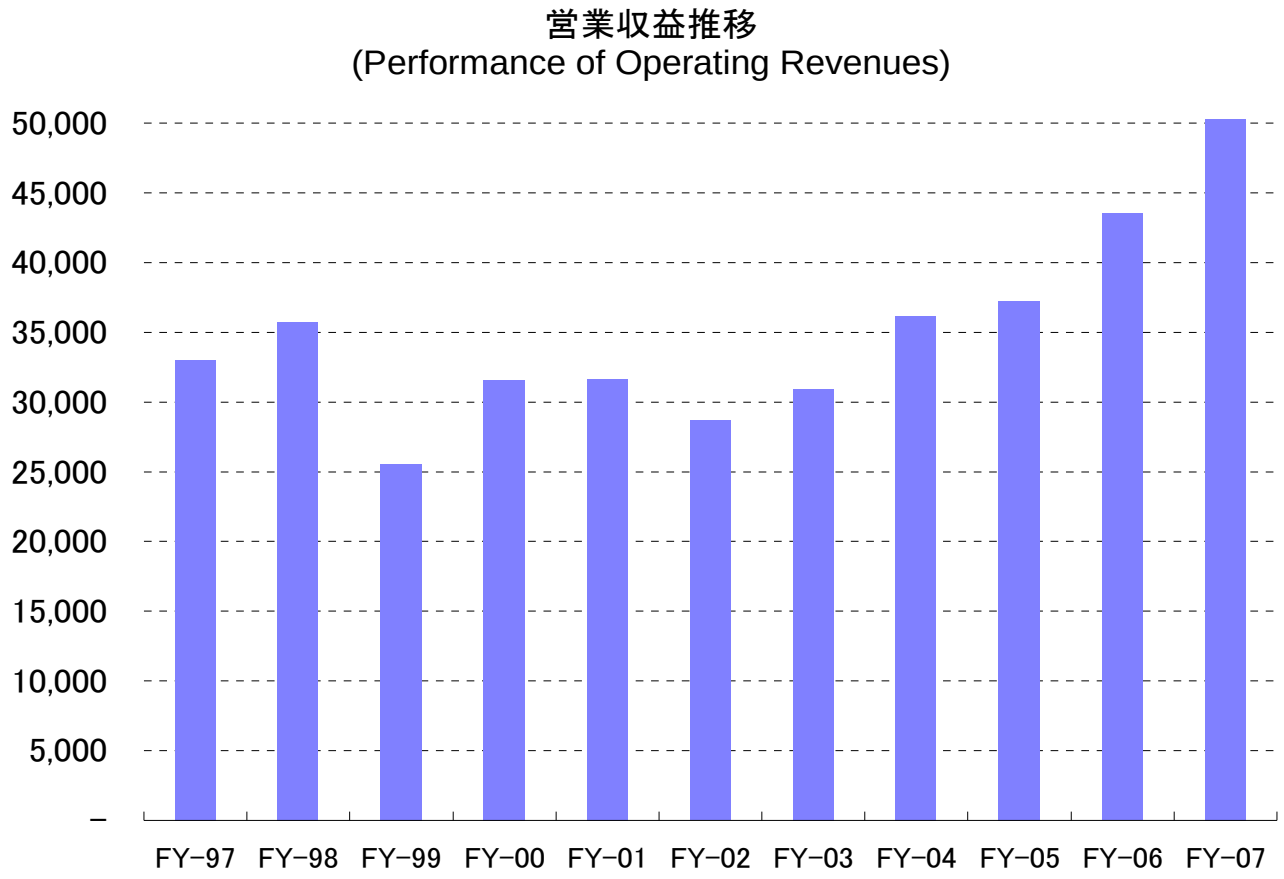

百万円(¥mil)

FY2000	FY2001	FY2002	FY2003	FY2004	FY2005	FY2006	FY2007	
31,568	31,686	28,661	30,896	36,145	37,226	43,523	(過去最高/Highest) 50,582	1
2,964	2,308	4,805	5,995	(過去最高/Highest) 10,149	8,926	9,642	2,345	2
4,098	3,804	4,719	6,548	(過去最高/Highest) 9,579	8,293	9,447	2,852	3
2,837	2,989	1,746	4,001	(過去最高/Highest) 5,519	4,952	4,155	▲1,300	4
24.17	26.75	15.86	38.76	54.08	48.93	42.09	▲13.15	5
1,045.03	1,089.27	1,169.05	1,151.52	1,276.04	1,205.27	1,244.62	1,125.72	6
82,576	68,783	40,313	100,621	92,299	97,223	74,231	50,938	7
1,185	1,171	1,183	1,142	1,263	1,189	1,228	1,113	8

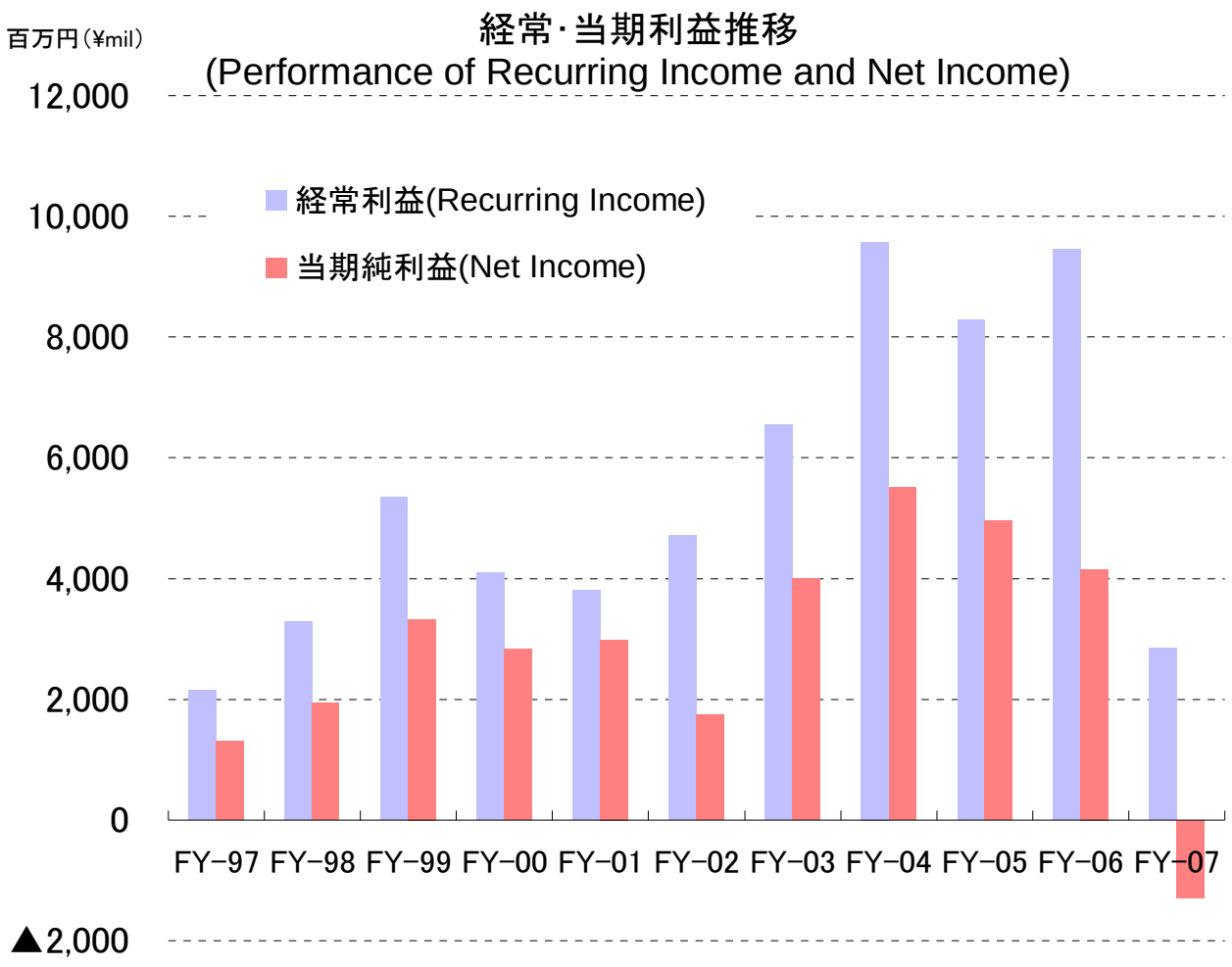

単体 (Non-Consolidated)

		FY1995	FY1996	FY1997	FY1998	FY1999
1	営業収益 Operating Revenues	28,382	23,487	28,274	30,804	19,633
2	営業利益 Operating Income	1,734	656	1,262	1,550	3,241
3	経常利益 Recurring Income	2,232	1,261	1,849	2,231	4,036
4	当期純利益 Net Income	1,572	1,035	1,103	1,195	2,414
5	1 株当たり当期純利益(円) Net Income Per Share(¥)	12.71	8.36	8.92	9.85	20.41
6	1 株当たり株主資本(円) Net Assets Per Share (¥)	812.39	813.22	814.68	834.05	854.52
7	総資産(億円) Total Assets (¥100mil)	42,895	33,255	40,926	42,202	61,602
8	純資産(億円) Net Assets (¥100mil)	1,005	1,006	1,008	986	1,010

※過去最高は FY1990（営業収益 172,244 百万円、営業利益 16,152 百万円、

Highest　FY1990（Operating Revenues ¥172,244mil，Operating Income ¥16,152mil,

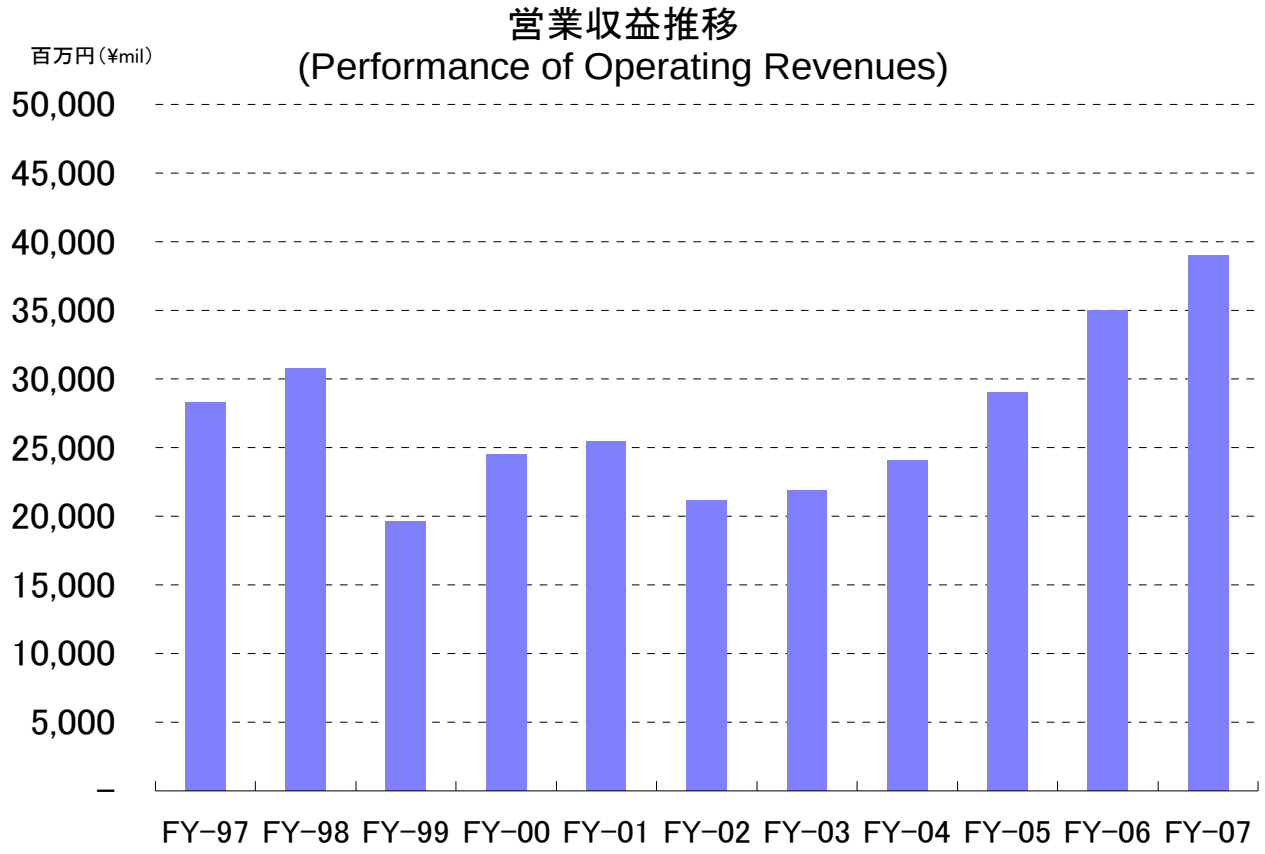

百万円(¥mil)

FY2000	FY2001	FY2002	FY2003	FY2004	FY2005	FY2006	FY2007	
24,520	25,484	21,190	21,880	24,070	29,084	35,010	38,989	1
1,702	842	2,142	2,116	3,632	7,011	9,084	7,614	2
2,470	1,446	2,679	2,678	4,771	8,786	9,951	8,071	3
1,765	1,248	957	1,786	3,400	6,367	6,785	4,938	4
15.04	11.17	8.57	17.19	33.47	63.05	68.29	49.71	5
898.04	912.92	969.91	910.12	998.27	961.95	1,033.56	1,033.95	6
76,448	63,968	30,147	53,170	60,915	79,150	61,117	39,705	7
1,019	981	987	907	995	956	1,026	1,027	8

経常利益 16,152 百万円、当期純利益 10,197 百万円）

Recurring Income ¥18,202mil, Net Income ¥10,197mil）

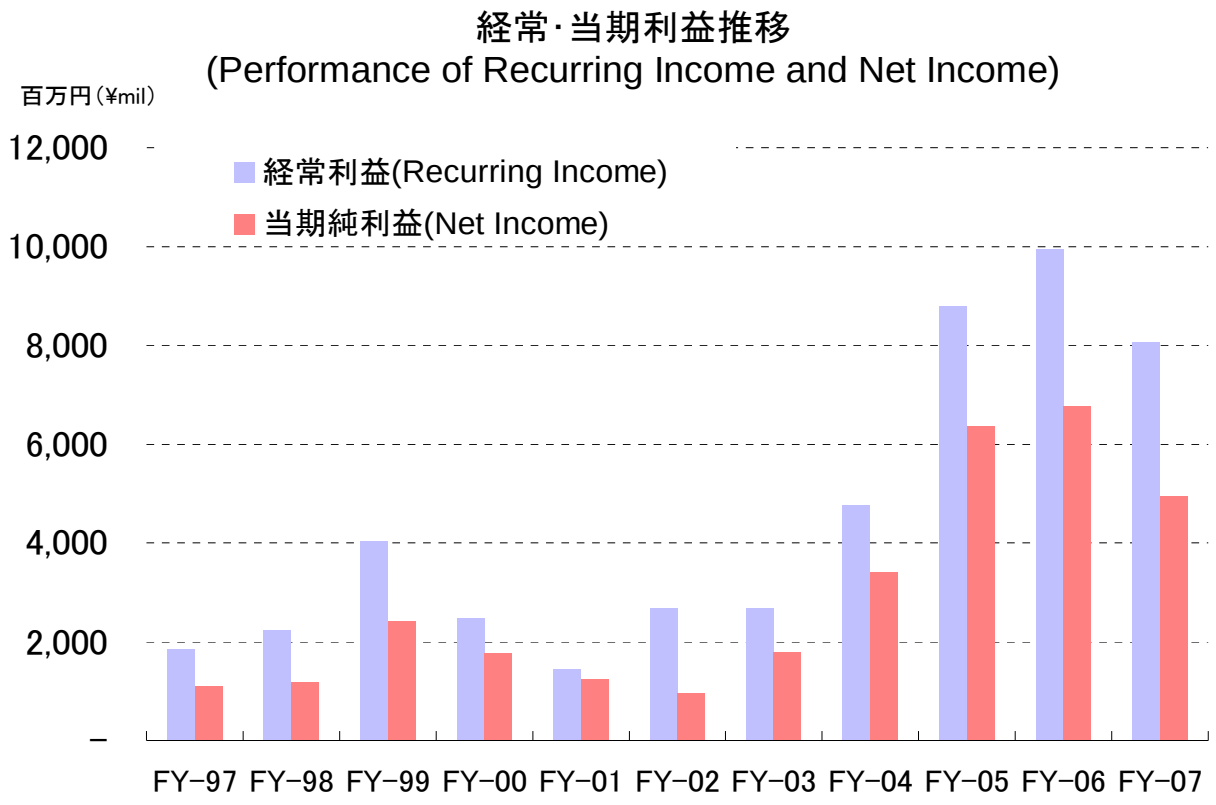

5-1. 連結損益計算書 (Consolidated Statements of Income)

		FY1995	FY1996	FY1997	FY1998
1	営業収益 Operating Revenues	33,054	28,153	32,996	35,741
2	貸付金利息 Interest on Loans	16,615	10,359	8,240	7,694
3	貸借取引貸付 Loans for Margin Transactions	5,009	5,110	3,252	3,118
4	公社債貸付金 Bond Financing	6,712	1,407	1,220	712
5	一般貸付金 General Loans	4,504	3,556	3,261	2,272
6	借入有価証券代り金利息 Interest on Collateral Money of Securities Borrowed	1,087	1,113	3,202	3,465
7	貸借取引貸付 Loans for Margin Transactions	1,087	644	1,547	1,735
8	貸債券取引 Bond Lending	0	469	1,654	1,730
9	有価証券貸付料 Fees on Lending Securities	10,559	11,883	16,698	19,535
10	貸借取引 Stock Loans for Margin Transactions	6,407	7,758	13,560	15,679
11	貸借取引品貸料（逆日歩） Premium Charges	6,407	7,758	13,560	15,679
12	貸借取引貸株料 Lending Fees on Stock Loans	—	—	—	—
13	その他の有価証券貸付料 Other Fees on Lending Securities	4,152	4,125	3,138	3,856
14	その他の営業収益 Other Operating Revenues	4,791	4,796	4,855	5,045
15	国債等運用収益（日証金） Bond Trading（JSF）				
16	国債等運用収益（日証金信託銀行） Bond Trading（JSFTB）				
17	不動産賃貸 Real Estate Leasing	829	889	922	895
18	信託報酬 Trust Charges	—	—	—	11
19	情報処理サービス業 Information Processing Business	3,828	3,762	3,786	3,933
20	営業費用 Operating Expenses	22,806	18,779	23,567	26,029
21	支払利息 Interest Paid	9,227	4,096	4,155	3,465
22 ※	コール･マネー利息 Interest on Call Money	6,453	1,941	1,800	1,198
23 ※	借入金利息 Interest on Borrowings	1,906	374	353	189
24 ※	貸付有価証券代り金利息 Interest on Collateral Money of Securities Lent	178	1,309	1,580	1,747
25	コマーシャル･ペーパー利息 Interest on Commercial Paper	127	—	—	188
26	有価証券借入料 Fees on Borrowing Securities	9,472	10,828	15,469	18,322
27	貸借取引（逆日歩） Premium Charges	6,381	7,745	13,489	15,637
28	その他の有価証券借入料 Other Fees on Borrowing Securities	3,091	3,083	1,980	2,685
29	その他の営業費用 Other Operating Costs and Expenses	3,979	3,874	3,942	4,053
30	情報処理サービス業 Information Processing Business	—	—	—	—
31	営業総利益 Operating Profit	10,247	9,353	9,428	9,711

※22～24 日証金単体の決算数値 indicate Non-consolidated Figures

百万円(¥mil)

FY1999	FY2000	FY2001	FY2002	FY2003	FY2004	FY2005	FY2006	FY2007	
25,584	31,568	31,686	28,661	30,896	36,145	37,226	43,523	50,582	1
10,914	10,678	5,357	4,727	6,109	8,758	12,413	15,229	16,217	2
7,932	6,289	2,887	2,535	4,060	6,794	10,158	10,954	10,581	3
99	222	31	33	15	14	7	3	1	4
2,000	1,864	1,500	1,204	943	873	854	934	1,014	5
1,307	4,586	3,144	1,820	1,459	1,177	1,226	4,409	7,797	6
599	1,308	2,416	1,520	1,238	889	892	1,345	1,683	7
702	3,224	702	233	170	217	322	2,691	4,961	8
7,924	9,722	16,347	13,576	10,034	11,044	13,777	12,718	11,758	9
4,531	7,954	15,087	12,402	8,454	9,040	11,226	10,224	10,383	10
4,531	7,954	15,087	10,469	6,322	6,773	8,468	7,168	7,862	11
—	—	—	1,933	2,132	2,267	2,757	3,056	2,520	12
3,393	1,768	1,260	1,174	1,579	2,004	2,551	2,493	1,375	13
5,438	6,580	6,836	8,537	13,293	15,164	9,808	11,166	14,808	14
	931	1,067	1,609	4,868	3,738	2,328	5,038	6,767	15
	493	733	1,831	2,880	6,424	2,210	3,095	5,317	16
912	930	937	980	962	938	871	1,014	1,118	17
98	156	188	206	229	227	161	177	198	18
3,957	3,701	3,592	3,365	3,376	2,966	2,992			19
12,786	20,836	21,465	15,747	16,482	16,429	19,142	24,922	39,437	20
1,460	6,356	1,546	884	1,293	1,512	1,489	10,914	20,365	21
229	694	63	9	10	17	21	2,412	5,810	22 ※
205	1,235	510	279	305	478	540	1,276	1,744	23 ※
684	2,953	624	243	214	335	452	2,713	4,743	24 ※
367	690	89	56	40	27	35	246	579	25
6,773	9,178	16,016	11,229	7,318	7,615	9,540	8,182	8,473	26
4,530	7,952	15,083	10,455	6,318	6,733	8,439	7,146	7,844	27
2,243	1,226	933	774	1,000	882	1,101	1,035	628	28
4,183	4,610	3,813	3,576	7,829	7,274	8,076	5,579	10,018	29
—	3,743	2,997	2,790	2,858	2,517	2,587			30
12,798	10,731	10,220	12,914	14,413	19,715	18,083	18,601	11,144	31

5-2. 連結損益計算書 (Consolidated Statements of Income)

		FY1995	FY1996	FY1997	FY1998
32	一般管理費 General and Administrative Expenses	8,015	8,180	7,742	7,650
33	報酬給与等 Salaries	3,767	4,011	3,589	3,625
34 ※	退職給付費用 Retirement and Severance (Employees)	102	114	81	91
35	役員退職慰労引当金繰入 Provision for Retirement and Severance Benefits (Directors and Corporate Auditors)	—	—	57	165
36	賞与引当金繰入 Allowed of Allowance for Bonuses(Employees)	281	246	239	240
37	役員賞与引当金繰入 Allowed of Allowance for Bonuses (Directors and Executive Officers)	—	—	—	—
38	事務計算費 Administrative and Computer Expenses	1,351	1,345	1,333	1,329
39	減価償却費 Depreciation	329	295	268	296
40	貸倒引当金繰入 Expense for Doubtful Debts	—	—	16	—
41	その他 Other Expense	2,185	2,169	2,159	1,904
42	営業利益 Operating Income	2,231	1,173	1,685	2,060
43	営業外収益 Non-Operating Revenues	439	529	494	1,296
44	受取利息 Interest Received	46	26	18	335
45	受取配当金 Dividend Received	113	110	107	133
46	持分法による投資利益 Profit in Equity-Method	—	—	—	664
47	その他 Other Revenues	280	393	369	164
48	営業外費用 Non-Operating Expenses	39	34	25	75
49	支払利息 Interest Paid	38	30	24	18
50	持分法による投資損失 Loss in Equity-Method	—	—	—	—
51	経常利益 Recurring Income	2,631	1,667	2,154	3,282
52	特別利益 Extraordinary Profit	297	718	27	1,926
53	貸倒引当金戻入益 Reversal of Allowance for Doubtful Receivables	296	715	—	1,415
54	投資有価証券売却益 Gain on Sale of Investments in Securities	—	—	23	502
55	特別損失 Extraordinary Loss	35	23	292	1,588
56	投資有価証券売却損 Loss on Sales of Investment Securities	—	—	14	1,267
57	投資有価証券評価損 Loss on Devaluation of Investments in Securities	—	—	—	—
58	税金等調整前当期純利益 Net Income before Income Taxes	2,893	2,361	1,889	3,619
59	法人税・住民税及び事業税 Income Taxes	1,120	1,183	957	1,679
60	法人税等調整額 Deferred Income Taxes	—	—	—	—
61	当期純利益 Net Income	2,077	1,574	1,305	1,940

※34　FY1999 まで退職給付引当金繰入　Allowed of Allowance for Employee Retirement until FY1999

百万円(¥mil)

FY1999	FY2000	FY2001	FY2002	FY2003	FY2004	FY2005	FY2006	FY2007	
8,605	7,767	7,912	8,108	8,418	9,566	9,157	8,959	8,799	32
3,443	3,406	2,853	3,029	3,045	3,187	3,148	3,087	3,112	33
157	330	391	420	505	323	428	307	267	34 ※
206	200	202	174	172	203	196	85	66	35
244	518	698	479	441	450	471	433	430	36
—	—	—	—	—	—	—	155	32	37
1,210	1,166	1,153	1,148	1,155	1,265	1,196	1,131	1,129	38
367	389	740	864	824	1,475	1,489	1,617	1,575	39
938	—	—	—	296	407	—	—	113	40
2,040	1,755	1,873	1,990	1,976	2,253	2,225	2,139	2,072	41
4,192	2,964	2,308	4,805	5,995	10,149	8,926	9,642	2,345	42
1,169	1,147	1,508	401	570	215	196	251	520	43
420	356	267	209	193	15	9	13	8	44
100	112	59	59	98	54	66	96	137	45
487	505	1,049	—	152	—	—	—	255	46
162	174	130	132	125	145	121	141	119	47
15	12	12	487	17	784	830	446	13	48
14	11	11	7	5	4	3	1	1	49
—	—	—	459	—	777	815	431	—	50
5,346	4,098	3,804	4,719	6,548	9,579	8,293	9,447	2,852	51
78	1,477	999	504	340	279	33	585	1,037	52
—	1,369	999	281	—	—	17	576	—	53
—	101	—	222	340	234	—	9	0	54
54	1,048	429	1,761	48	354	140	1,399	986	55
—	37	332	559	4	—	—	—	0	56
—	—	—	1,183	—	—	—	8	—	57
5,370	4,527	4,374	3,462	6,841	9,505	8,186	8,633	2,903	58
2,185	2,288	1,407	1,786	3,264	4,022	2,996	4,316	3,322	59
▲141	▲597	▲22	▲71	▲425	▲37	237	160	881	60
3,326	2,837	2,989	1,746	4,001	5,519	4,952	4,155	▲1,300	61

6-1. 連結貸借対照表 (Consolidated Balance Sheets)

		FY1995	FY1996	FY1997	FY1998
1	流動資産合計 Current Assets	4,270,776	3,306,570	4,070,638	4,205,431
2	現金預金 Cash	4,120	3,186	2,521	3,510
3	コール・ローン Call Loans	—	—	80,000	174,700
4	受取手形・売掛金 Notes and Account Receivable-Trade	645	665	713	772
5	有価証券 Short-term Investments	272	273	837	14,710
6	日証金分 JSF				
7	日証金信託銀行分 JSF TB				
8	貸付金 Short-term Loans Receivable	1,526,475	1,285,604	1,223,413	830,880
9 *	貸付有価証券 Securities Lent	1,794,577	1,185,781	1,686,571	1,835,665
10 *	保管有価証券 Securities in Custody	86,747	59,778	96,484	190,665
11 *	寄託有価証券 Securities in Deposit	805,974	407,121	336,538	501,745
12	繰延税金資産 Deferred Tax Assets	—	—	—	—
13	借入有価証券代り金 Collateral Money of Securities Borrowed	—	367,345	646,577	653,095
14	貸借取引分 Loans for Margin Transactions				
15	債券貸借取引分 Bond Lending				
16	その他 Other Current Assets	58,290	656	798	2,098
17	貸倒引当金 Allowance for Doubtful Receivables	▲6,324	▲3,839	▲3,814	▲2,409
18	固定資産合計 Non-current Assets	31,923	32,521	36,541	42,208
19	有形固定資産合計 Tangible Non-current Assets	6,289	5,861	6,248	5,850
20	建物及び構築物 Buildings and Structures	5,776	5,814	6,200	6,255
21	減価償却累計額 Accumulated Depreciation	▲3,191	▲3,348	▲3,478	▲3,689
22	機械装置及び運搬具 Machinery, Equipment and Vehicles	47	47	46	27
23	減価償却累計額 Accumulated Depreciation	▲35	▲38	▲40	▲24
24	器具及び備品 Tools, Furniture and Fixtures	3,242	3,243	3,602	3,677
25	減価償却累計額 Accumulated Depreciation	▲1,871	▲2,177	▲2,403	▲2,717
26	土　　地 Land	2,321	2,321	2,321	2,321
27	無形固定資産 Intangible Non-current Assets	43	43	46	45
28	投資その他の資産合計 Investments and Other Assets	25,590	26,616	30,246	36,311
29	投資有価証券 Investments in Securities	24,370	25,432	29,163	35,161
30	社内貸付金 Loan to Employees	590	547	481	430
31	長期前払費用 Long-term Prepaid Expenses	358	356	325	465
33	繰延税金資産 Deferred Tax Assets	—	—	—	—
34	その他 Other Investments and Other Assets	331	324	357	305
35	貸倒引当金 Allowance for Doubtful Receivables	▲59	▲43	▲80	▲50
36	資産合計 Total Assets	4,302,699	3,339,092	4,107,179	4,247,639

百万円(¥mil)

FY1999	FY2000	FY2001	FY2002	FY2003	FY2004	FY2005	FY2006	FY2007	
6,294,214	8,138,745	6,575,435	3,456,006	7,344,042	7,810,626	9,026,381	7,001,258	4,742,801	1
5,985	10,264	22,013	23,698	35,368	95,955	3,823	4,857	4,628	2
197,000	335,000	291,400	300,000	333,000	136,000	118,000	130,200	24,000	3
763	781	664	634	665	592	549	—	—	4
751	440,884	606,781	997,258	857,590	1,085,894	1,365,935	898,761	1,980,835	5
	421,810	557,219	753,936	701,944	1,082,274	854,497	360,517	1,475,909	6
	19,073	49,451	243,222	155,228	3,520	511,437	538,228	504,925	7
1,696,578	1,322,003	920,927	645,761	2,480,332	2,528,075	3,194,928	2,028,633	1,131,385	8
1,593,237	2,428,340	2,250,092	493,339	639,824	604,539	705,150	713,295	431,516	9 *
239,054	535,230	162,972	83,171	374,761	255,467	193,722	161,317	8,750	10 *
1,780,304	654,554	602,236	108,412	757,591	955,998	1,740,415	1,114,258	256,731	11 *
—	304	247	448	782	1,014	855	696	300	12
782,244	2,411,734	1,717,327	782,893	1,839,526	2,031,907	1,662,232	1,919,194	900,506	13
	339,783	512,686	173,328	262,626	162,996	98,477	181,221	165,910	14
	1,990,033	1,204,576	537,511	776,575	1,108,880	1,475,661	1,425,233	734,595	15
1,473	1,576	1,683	20,992	25,506	116,499	42,049	30,777	4,984	16
▲3,364	▲1,919	▲913	▲605	▲906	▲1,318	▲1,307	▲734	▲838	17
48,974	118,907	302,873	575,333	2,718,119	1,419,347	696,001	421,921	351,036	18
5,991	6,045	7,004	6,906	7,035	6,973	7,530	7,215	7,111	19
6,483	6,552	6,930	7,227	7,679	7,695	7,696	8,101	8,110	20
▲3,819	▲3,995	▲3,978	▲4,222	▲4,426	▲4,413	▲4,367	▲4,543	▲4,832	21
25	10	7	5	1	1	1	—	—	22
▲23	▲9	▲7	▲4	▲1	▲0	▲0	—	—	23
3,492	2,906	2,922	2,745	2,433	2,301	2,131	1,260	1,200	24
▲2,699	▲2,206	▲2,000	▲2,009	▲1,838	▲1,778	▲1,651	▲922	▲902	25
2,532	2,526	3,129	3,129	3,129	3,063	3,323	3,315	3,315	26
457	948	1,599	4,192	4,116	4,454	3,838	2,796	2,545	27
42,525	111,914	294,269	564,234	2,706,968	1,407,918	684,632	411,909	341,379	28
40,773	111,103	290,317	563,361	2,701,593	1,397,824	669,067	404,884	335,042	29
404	391	397	390	380	424	412	448	387	30
1	—	—	—	—	—	—	—	—	31
1,104	252	1,262	178	4,704	450	7,465	4,377	4,818	33
267	267	2,380	412	378	9,270	7,728	2,234	1,174	34
▲24	▲99	▲88	▲109	▲87	▲50	▲41	▲34	▲42	35
6,343,189	8,257,653	6,878,309	4,031,339	10,062,162	9,229,973	9,722,382	7,423,179	5,093,837	36

6-2. 連結貸借対照表 (Consolidated Balance Sheets)

		FY1995	FY1996	FY1997	FY1998
37	負債合計 Liabilities	4,189,020	3,224,815	3,992,558	4,134,480
38	流動負債合計 Current Liabilities	4,185,355	3,221,178	3,988,651	4,130,278
39	買掛金 Trade Account Payable	109	133	151	149
40	コール・マネー Call Money	918,650	929,280	886,300	490,850
41	売渡手形 Bills Sold	—	—	—	—
42	短期借入金 Short-term Borrowings	52,689	27,678	23,553	12,757
43	コマーシャル・ペーパー Commercial Paper	—	—	—	61,000
44	売現先勘定 Payables under Repurchase Agreements	—	—	—	—
45	未払法人税等 Accrued Income Taxes	104	633	391	1,105
46	賞与引当金 Allowance for Bonuses (Employees)	450	405	391	413
47	役員賞与引当金 Allowance for Bonuses (Directors & Executive Officers)	—	—	—	—
48	貸付有価証券代り金 Collateral Money of Securities Lent	490,097	574,747	920,787	996,646
49	貸借取引分 Loans for Margin transactions				
50	債券貸借取引分 Bond Lending				
51 ＊	預り担保有価証券 Collateral Securities Deposited	1,067,047	627,729	615,912	875,113
52 ＊	借入有価証券 Securities Borrowed	1,620,251	1,024,914	1,502,132	1,645,463
53 ＊	貸付有価証券見返 Securities Lent Opposite Account	—	37	1,548	7,500
54	その他 Other Current Liabilities	35,958	35,622	37,486	39,282
55	固定負債合計 Non-current Liabilities	3,664	3,636	3,906	4,201
56	長期借入金 Long-term Borrowings	—	—	—	—
57	繰延税金負債 Deferred Tax Liabilities	—	—	—	—
58 ※	退職給付引当金 Retirement and Severance Benefits (Employees)	3,004	2,923	2,886	2,885
59	役員退職慰労引当金 Retirement and Severance Benefits (Directors & Corporate Auditors)	—	—	309	650
60	その他 Other Non-current Liabilities	660	713	711	666
61	純資産合計 Net Assets	113,679	114,277	114,621	113,159
62	株主資本 Stockholders' Equity	—	—	—	—
63	資本金 Common Stock	10,000	10,000	10,000	10,000
64 ※	資本剰余金 Capital Surplus	5,181	5,181	5,181	5,181
65 ※	利益剰余金 Retained Earnings	98,498	99,096	99,440	97,978
66	自己株式 Treasury Stock	▲0	▲0	▲0	▲0
67	評価・換算差額等 Valuation and Translation Adjustments	—	—	—	—
68	その他有価証券評価差額金 Net unrealized Gain or Loss on Securities	—	—	—	—
69	土地再評価差額金 Gain on Revaluation of Land	—	—	—	—
70	負債・純資産合計 Total Liabilities and Net Assets	4,302,699	3,339,092	4,107,179	4,247,639

＊　9+10+11=51+52+53　　※58　FY1999 まで退職引当給付金　　※64　FY2001 まで資本準備金

百万円(¥mil)

FY1999	FY2000	FY2001	FY2002	FY2003	FY2004	FY2005	FY2006	FY2007	
6,226,472	8,139,070	6,761,205	3,912,977	9,947,962	9,103,636	9,603,421	7,300,303	4,982,534	37
6,222,048	8,133,899	6,754,178	3,907,164	9,942,934	9,087,032	9,586,858	7,236,278	4,927,488	38
136	148	110	103	109	112	55	—	—	39
567,700	950,100	768,000	918,500	1,428,400	1,410,200	1,964,400	2,191,400	1,857,600	40
—	383,300	201,300	297,500	2,461,600	2,135,100	672,400	—	—	41
130,353	443,016	577,651	674,820	1,223,820	959,820	1,577,820	802,530	894,910	42
431,500	181,500	53,000	85,100	210,000	172,000	—	110,000	68,000	43
—	40,771	—	246,637	82,265	26,697	114,420	96,738	341,942	44
1,359	1,249	577	1,079	2,283	2,962	1,845	2,945	1,371	45
426	708	698	675	642	602	591	424	430	46
—	—	—	—	—	—	—	155	32	47
1,409,924	2,450,336	2,070,994	893,460	2,009,414	2,328,595	2,462,856	1,949,168	1,029,100	48
	669,357	879,492	396,430	605,283	593,713	686,971	702,702	419,503	49
	1,839,756	1,189,683	491,750	862,006	1,242,099	1,588,982	1,240,147	602,301	50
2,303,182	1,055,021	1,008,677	332,139	1,100,666	1,386,619	2,328,082	1,634,700	508,587	51 ＊
1,298,414	2,500,579	1,908,624	352,784	671,510	423,565	302,380	349,644	184,262	52 ＊
11,000	62,523	98,000	—	—	5,820	8,825	4,525	4,149	53 ＊
68,054	64,648	66,545	104,364	752,221	234,936	153,180	94,044	37,101	54
4,423	5,171	7,026	5,812	5,028	16,603	16,562	64,024	55,045	55
—	—	—	—	—	2,500	4,500	60,000	51,000	56
—	250	—	1,106	135	224	—	187	444	57
2,913	3,459	3,423	3,397	3,471	3,386	3,264	2,397	2,273	58 ※
868	819	965	627	742	766	659	593	482	59
642	2,498	2,638	680	679	9,726	8,138	846	844	60
116,716	118,582	117,103	118,361	114,200	126,337	118,961	122,876	111,303	61
—	—	—	—	—	—	—	125,976	121,615	62
10,000	10,000	10,000	10,000	10,000	10,000	10,000	10,000	10,000	63
5,181	5,181	5,181	5,181	5,181	5,181	5,181	5,181	5,181	64 ※
101,537	101,268	100,847	99,494	101,927	107,473	109,871	111,251	106,873	65 ※
▲2	▲0	▲1	▲196	▲197	▲252	▲484	▲456	▲440	66
—	—	—	—	—	—	—	▲3,100	▲10,311	67
—	2,132	1,088	3,894	▲2,698	3,784	▲5,751	▲3,244	▲10,455	68
—	—	▲12	▲12	▲13	150	143	143	143	69
6,343,189	8,257,653	6,878,309	4,031,339	10,062,162	9,229,973	9,722,382	7,423,179	5,093,837	70

※65　FY1997 まで利益準備金とその他の剰余金の合計、FY2002 より連結剰余金から利益剰余金に変更

7. 連結株主資本等変動計算書

(Consolidated Statements of Changed Stockholders' Equity)

百万円(¥mil)

		株主資本 Stockholders' Equity				
		資本金 Common Stock	資本剰余金 Capital Surplus	利益剰余金 Retained Earnings	自己株式 Treasury Stock	株主資本合計 Total Stockholders' Equity
1	平成 19 年 3 月 31 日残高 As of 31/Mar/2007	10,000	5,181	111,251	▲456	125,976
	連結会計年度中の変動額 Amount of Change					
2	剰余金の配当 Dividend Earnings			▲2,682		▲2,682
3	当期純利益 Net Income			▲1,300		▲1,300
4	持分法適用除外による剰余金減少額 Decreased Earnings of excluded Consolidated Company			▲394		▲394
5	自己株式の取得 acquired Treasury Stock				▲5	▲5
6	持分法適用会社が所有する自己株式の減少 Decreased Treasury Stock of Subsidiary				21	21
7	株主資本以外の項目の連結会計年度中の変動額(純額) Net Amount of Change out of Stockholders' Equity					
8	連結会計年度中の変動額合計 Total Amount of Change			▲4,377	16	▲4,361
9	平成 20 年 3 月 31 日残高 As of 31/Mar/2008	10,000	5,181	106,873	▲440	121,615

百万円(¥mil)

		評価・換算差額等 Valuation and translation adjustments			純資産合計 Total Net Assets
		その他有価証券評価差額金 Net unrealized Gain or Loss on Securities	土地再評価差額金 Gain on Revaluation of Land	評価・換算差額等合計 Total Valuation and Translation Adjustments	
1	平成 19 年 3 月 31 日残高 As of 31/Mar/2007	▲3,244	143	▲3,100	122,876
	連結会計年度中の変動額 Amount of Change				
2	剰余金の配当 Dividend Earnings				▲2,682
3	当期純利益 Net Income				▲1,300
4	持分法適用除外による剰余金減少額 Decreased Earnings of excluded Consolidated Company				▲394
5	自己株式の取得 acquired Treasury Stock				▲5
6	持分法適用会社が所有する自己株式の減少 Decreased Treasury Stock of Subsidiary				21
7	株主資本以外の項目の連結会計年度中の変動額(純額) Net Amount of Change out of Stockholders' Equity	▲7,210	—	▲7,210	▲7,210
8	連結会計年度中の変動額合計 Total Amount of Change	▲7,210	—	▲7,210	▲11,572
9	平成 20 年 3 月 31 日残高 As of 31/Mar/2008	▲10,455	143	▲10,311	111,303

8. 日証金（単体）の当期純利益と配当金推移

(JSF Net Income & Dividend applicable to the Fiscal Year)

	FY2002	FY2003	FY2004	FY2005	FY2006	FY2007
単独当期純利益（百万円） (Net Income/¥mil)	957	1,786	3,400	6,367	6,785	**4,938**
1株当たり中間配当金（円） (Interim Dividend per Share/¥)	—	—	—	10	12	**13**
1株当たり期末配当金（円） (Year-End Dividend per Share/¥)	7	7	14	14	14	**13**
1株当たり年間配当金（円） (Annual Dividend per Share/¥)	7	7	14	24	26	**26**

中間配当制度導入
Interim Dividend Distribution

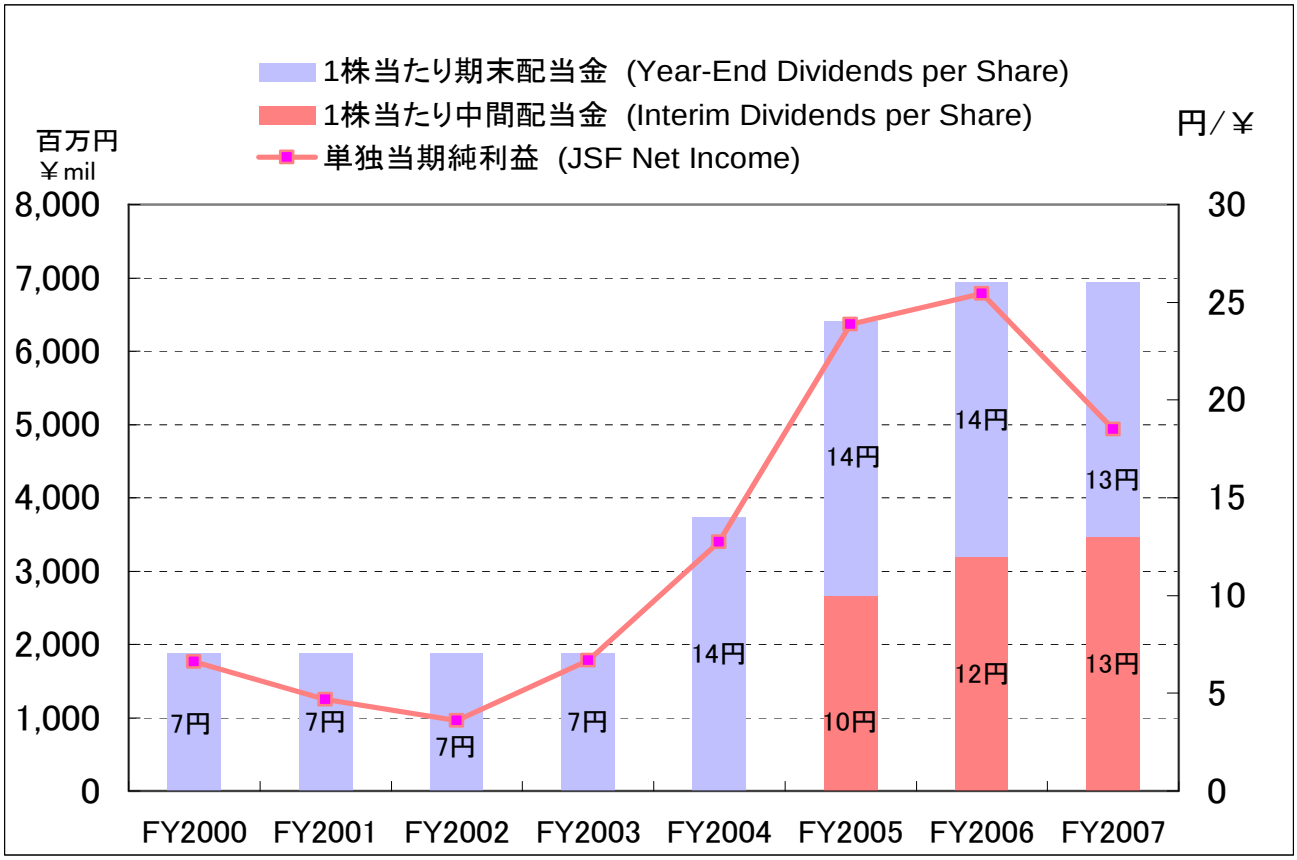

9. 日証金グループ会社 (JSF Group Companies)

百万円(¥mil)

子会社 (Subsidiary Companies)							
		FY2003	FY2004	FY2005	FY2006	FY2007	FY2008 予想 (Forecast)
日証金信託銀行 (JSF Trust and Banking)							
1	経常収益／Ordinary Revenues	4,711	8,299	4,356	7,125	11,206	*9, 800*
2	経常利益／Recurring Income	3,228	6,086	1,486	120	▲5,965	*▲230*
3	当期純利益／Net Income	1,947	3,612	884	69	▲6,254	*▲230*
4	総資産／Total Assets	4,917,498	3,252,406	1,857,232	1,368,336	1,207,665	
5	純資産／Net Assets	22,674	25,580	21,818	23,128	13,462	
日本ビルディング (Nihon Building)							
6	営業収益／Operating Revenues	1,175	1,157	1,101	1,342	1,481	*1, 470*
7	営業利益／Operating Income	380	362	295	284	577	*550*
8	経常利益／Recurring Income	408	399	335	446	641	*610*
9	当期純利益／Net Income	236	231	139	355	971	*330*
10	総資産／Total Assets	5,998	6,088	6,019	7,534	8,414	
11	純資産／Net Assets	4,684	4,835	4,903	5,856	6,500	
持分法適用関連会社 (Equity Method Companies)							
JBIS ホールディングス* **3820**(JBIS Holdings*)							
12	営業収益／Operating Revenues				537	934	*1, 000*
13	営業利益／Operating Income				302	533	*520*
14	経常利益／Recurring Income				261	506	*490*
15	当期純利益／Net Income				241	477	*450*
16	総資産／Total Assets				20,536	25,921	
17	純資産／Net Assets				20,405	19,291	
日本電子計算 (Japan Information Processing Service)							
18	営業収益／Operating Revenues	31,139	34,285	32,122			
19	営業利益／Operating Income	46	▲1,258	820			
20	経常利益／Recurring Income	25	▲1,322	855			
21	当期純利益／Net Income	▲207	▲1,226	328			
22	総資産／Total Assets	35,239	33,275	28,662			
23	純資産／Net Assets	13,230	11,538	11,933			
日本証券代行 (Japan Securities Agents)							
24	営業収益／Operating Revenues	9,802	10,527	9,572			
25	営業利益／Operating Income	▲2,054	▲2,625	▲2,356			
26	経常利益／Recurring Income	▲1,910	▲2,387	▲2,005			
27	当期純利益／Net Income	275	▲1,804	▲3,604			
28	総資産／Total Assets	32,227	37,127	43,402			
29	純資産／Net Assets	25,664	24,309	23,726			

*2006.10 設立 *established in October, 2006

	会　社　名	資本金 （百万円）	持分比率 （子会社分を含む） （%）	主な事業内容
子会社	日証金信託銀行㈱	10,000	100.00	信託業務 預金の受入れ、資金の貸付け
	日本ビルディング㈱	100	100.00	不動産の所有、賃貸、売買、仲介 保険代理業務
関連会社	㈱ＪＢＩＳホールディングス	3,000	32.66	情報サービス事業、証券代行業務等を営む２つの子会社の戦略および企画の立案、統括管理業務
	日本電子計算㈱	2,460	32.66	情報処理サービス ソフトウェアの開発、販売
	日本証券代行㈱	500	32.66	証券代行業務、証券管理業務 私設取引システム運営業務

※　関連会社のネットウィング証券株式会社は、平成 19 年 10 月 1 日付で丸和証券株式会社と共同持株会社エムアンドエヌホールディングス株式会社設立による経営統合を実施し、当社出資比率が低下した（11.70%）ことから関連会社に該当しなくなりました。

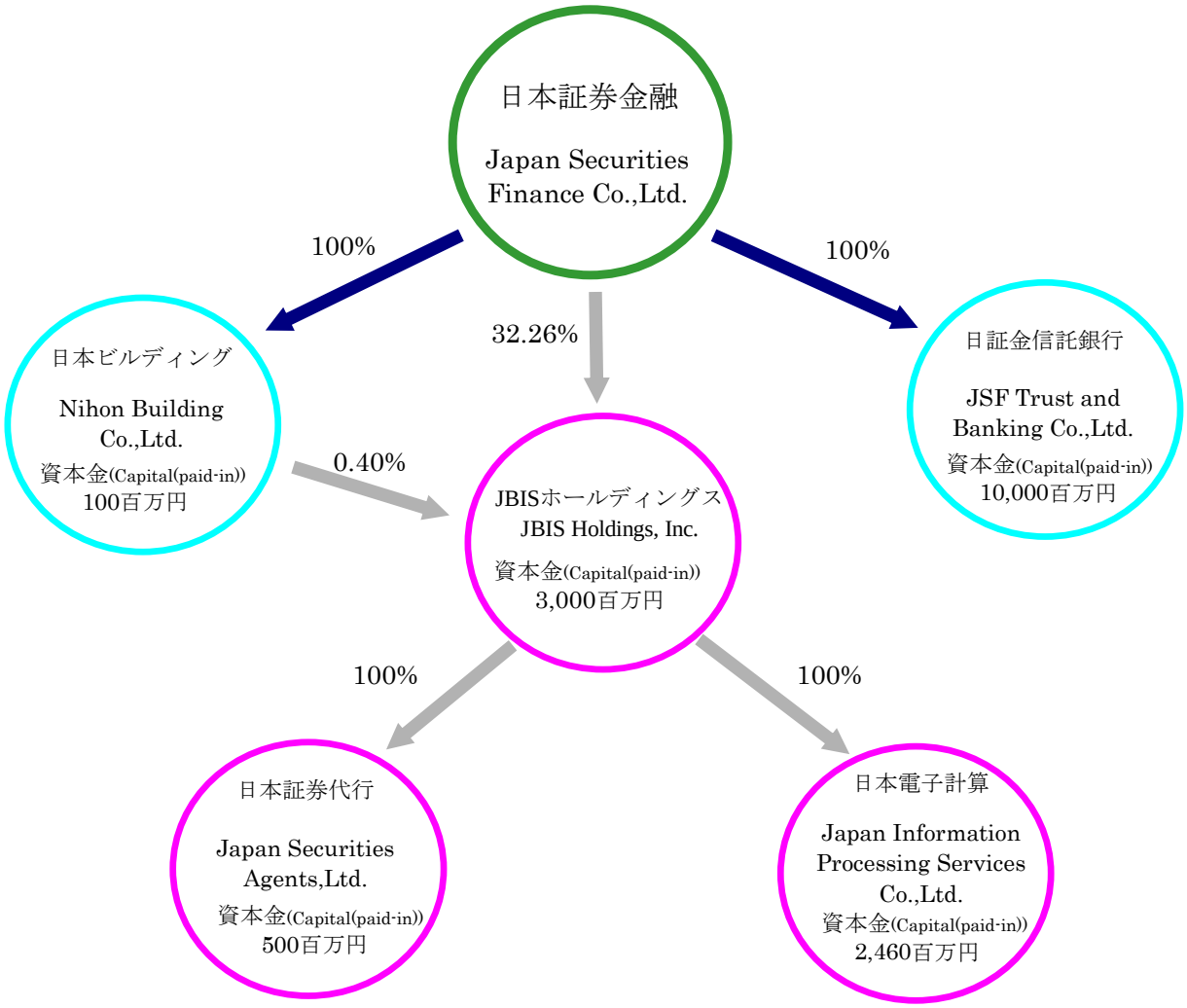

10. 単体損益計算書 (Non-Consolidated Statements of Income)

百万円(¥mil)

		FY2003	FY2004	FY2005	FY2006	FY2007
1	営業収益 Operating Revenues	21,880	24,070	29,084	35,010	38,989
2	貸付金利息 Interest on Loans	5,030	7,690	11,028	12,331	12,630
3	借入有価証券代り金利息 Interest on Collateral Money of Securities Borrowed	1,423	1,150	1,215	4,037	6,644
4	受取手数料 Fees Earned	752	727	883	756	575
5	有価証券貸付料 Fees on Lending Securities	9,806	10,762	13,628	12,662	11,761
6	貸借取引品貸料 Premium Charges	6,322	6,773	8,468	7,168	7,862
7	貸借取引貸株料 Lending Fees on Stock Loans	2,132	2,267	2,757	3,056	2,520
8	営業費用 Operating Expenses	19,764	20,437	22,073	18,709	24,273
9	支払利息 Interest Paid	633	875	1,049	6,464	12,301
10	コマーシャル・ペーパー利息 Interest on Commercial Paper	31	27	35	229	470
11	支払手数料 Fees Paid	612	756	1,085	1,234	1,067
12	有価証券借入料 Fees on Borrowing Securities	7,330	7,629	9,521	8,179	8,457
13	一般管理費 General and Administrative Expenses	6,888	7,397	7,368	7,216	7,101
14	営業利益 Operating Income	2,116	3,632	7,011	9,084	7,614
15	営業外収益 Non-Operating Revenues	571	1,139	1,774	867	456
16	営業外費用 Non-Operating Expenses	8	0	0	0	0
17	経常利益 Recurring Income	2,678	4,771	8,786	9,951	8,071
18	特別利益 Extraordinary Profit	337	279	123	1,097	110
19	特別損失 Extraordinary Loss	15	347	56	20	17
20	税引前当期純利益 Net Income Before Income Taxes	3,000	4,703	8,852	11,028	8,164
21	法人税、住民税及び事業税 Income Taxes	1,583	1,214	2,477	3,865	3,055
22	法人税等調整額 Deferred Income Taxes	▲368	88	8	378	171
23	当期純利益 Net Income	1,786	3,400	6,367	6,785	4,938
24	前期繰越利益 Surplus Brought Forward from Previous Term	2,841	2,789	2,767		
25	自己株式消却額 Retirement of Treasury Stocks	▲1,088	—	—		
26	中間配当額 Interim Dividends	—	—	▲993		
27	当期未処分利益 Unappropriated Retained Earnings at the End of the Term	3,540	6,026	8,148		

11. 単体貸借対照表 (Non-Consolidated Balance Sheets)

百万円(¥mil)

		FY2003	FY2004	FY2005	FY2006	FY2007
1	流動資産合計／Current Asset	4,811,569	5,734,196	7,557,617	5,771,067	3,703,074
2	現金預金／Cash	3,456	4,695	3,481	3,367	3,435
3	有価証券／Short-term Investments	701,944	1,082,274	854,497	360,517	1,475,909
4	貸付金／Short-term Loans Receivable	1,165,588	1,439,833	2,430,960	1,722,060	584,682
5 *	貸付有価証券／Securities Lent	639,824	604,539	705,150	713,295	431,516
6 *	保管有価証券／Securities in Custody	374,761	255,467	193,722	161,317	8,750
7 *	寄託有価証券／Securities in Deposit	757,591	955,998	1,740,415	1,114,258	256,731
8	借入有価証券代り金／Collateral Money of Securities Borrowed	1,163,927	1,386,872	1,625,433	1,606,454	860,554
9	その他／Other Current Assets	5,406	5,657	4,998	90,053	81,628
10	貸倒引当金／Allowance for Doubtful Receivables	▲931	▲1,142	▲1,041	▲256	▲136
11	固定資産合計／Non-current Assets	505,475	357,376	357,446	340,662	267,500
12	有形固定資産合計／Tangible Non-current Assets	2,299	2,144	2,111	2,020	2,151
13	無形固定資産合計／Intangible Non-current Assets	3,938	4,286	3,739	2,725	2,531
14	投資その他の資産合計／Investments in Securities	499,236	350,944	351,595	335,916	262,817
15	投資有価証券／Investments in Securities	493,883	349,883	345,351	331,755	257,240
16	その他／Other Investments and Other Assets	5,441	1,111	6,285	4,195	5,619
17	貸倒引当金／Allowance for Doubtful Receivables	▲87	▲50	▲41	▲34	▲42
18	資産合計／Total Assets	5,317,044	6,091,572	7,915,064	6,111,729	3,970,574
19	負債合計／Liabilities	5,226,250	5,992,045	7,819,386	6,009,040	3,867,851
20	流動負債合計／Current Liabilities	5,223,185	5,986,456	7,811,940	5,999,775	3,858,800
21	コール・マネー／Call Money	836,000	968,800	1,539,600	1,521,800	1,248,000
22	売渡手形／Bills sold	360,400	700,700	87,600	―	―
23	短期借入金／Short-term Borrowings	286,230	387,830	1,093,320	277,300	527,610
24	売現先勘定／Payables under Repurchase Agreements	82,265	26,697	27,843	89,961	341,942
25	コマーシャル・ペーパー／Commercial Paper	210,000	172,000	—	110,000	38,000
26	貸借取引担保金／Collateral Money Received for Margin Transactions	72,056	56,762	81,535	47,675	24,117
27	貸付有価証券代り金／Collateral Money of Securities Lent	1,523,275	1,843,585	2,293,107	1,959,445	979,200
28 *	預り担保有価証券／Collateral Securities Deposited	1,100,666	1,386,619	2,328,082	1,634,700	508,587
29 *	借入有価証券／Securities Borrowed	671,510	423,565	302,380	349,644	184,262
30 *	貸付有価証券見返／Securities Lent Opposite Account	—	5,820	8,825	4,525	4,149
31	その他／Other Current Liabilities	80,781	14,074	49,645	4,721	2,930
32	固定負債合計／Non-current Liabilities	3,065	5,589	7,446	9,265	9,051
33	退職給付引当金／Retirement and Severance Benefits(Employees)	2,646	2,549	2,432	2,278	2,169
34	その他／Other Non-current Liabilities	418	3,040	5,013	6,987	6,881
35	純資産合計／Net Assets	90,794	99,526	95,677	102,688	102,722
36	株主資本／Stockholders Equity				105,684	107,934
37	資本金／Common Stock	10,000	10,000	10,000	10,000	10,000
38	資本剰余金／Capital Surplus	5,181	5,181	5,181	5,181	5,181
39	利益剰余金／Retained Earnings	80,278	82,764	86,686	90,791	93,047
40	自己株式／Treasury Stock	▲0	▲46	▲277	▲288	▲294
41	評価・換算差額等／Valuation and Transaction Adjustments				▲2,996	▲5,211
42	その他有価証券評価差額金／Net unrealized Gain or Loss on r Securities	▲4,651	1,476	▲6,056	▲3,139	▲5,354
43	土地再評価差額金／Gain on Revaluation of Land	▲13	150	143	143	143
44	負債・資本合計／Total Liabilities and Stockholders' Equity	5,317,044	6,091,572	7,915,064	6,111,729	3,970,574

＊印　5+6+7=28+29+30

12.当社株価と日経平均の推移(月末ベース)
(JSF Stock Price and Nikkei 225, as of end of month)

日証金株価(¥) JSF Stock Price		FY2002	FY2003	FY2004	FY2005	FY2006	FY2007
4 月	Apr.	444	376	708	771	1,529	1,710
5 月	May.	476	396	625	738	1,411	1,652
6 月	Jun.	435	424	684	707	1,358	1,660
7 月	Jul.	407	492	605	747	1,400	1,624
8 月	Aug.	419	539	587	858	1,466	1,293
9 月	Sep.	419	508	635	1,196	1,398	1,106
10 月	Oct.	368	608	665	1,335	1,365	1,204
11 月	Nov.	407	509	675	1,286	1,406	998
12 月	Dec.	389	563	667	1,358	1,441	972
1 月	Jan.	383	537	678	1,339	1,690	896
2 月	Feb.	395	578	717	1,326	1,747	785
3 月	Mar.	377	664	821	1,564	1,789	557

日経平均(¥) Nikkei２２５		FY2002	FY2003	FY2004	FY2005	FY2006	FY2007
4 月	Apr.	11,492.54	7,831.42	11,761.79	11,008.90	16,906.23	17,400.41
5 月	May.	11,763.70	8,424.51	11,236.37	11,276.59	15,467.33	17,875.75
6 月	Jun.	10,621.84	9,083.11	11,858.87	11,584.01	15,505.18	18,138.36
7 月	Jul.	9,877.94	9,563.21	11,325.78	11,899.60	15,456.81	17,248.89
8 月	Aug.	9,619.30	10,343.55	11,081.79	12,413.60	16,140.76	16,569.09
9 月	Sep.	9,383.29	10,219.05	10,823.57	13,574.30	16,127.58	16,785.69
10 月	Oct.	8,640.48	10,559.59	10,771.42	13,606.50	16,399.39	16,737.63
11 月	Nov.	9,215.56	10,100.57	10,899.25	14,872.15	16,274.33	15,680.67
12 月	Dec.	8,578.95	10,676.64	11,488.76	16,111.43	17,225.83	15,307.78
1 月	Jan.	8,339.94	10,783.61	11,387.59	16,649.82	17,383.42	13,592.47
2 月	Feb.	8,363.04	11,041.92	11,740.60	16,205.43	17,604.12	13,603.02
3 月	Mar.	7,972.71	11,715.39	11,668.95	17,059.66	17,287.65	12,525.54

当社株価 JSF stock price-daily
日足チャート(2008 年 1 月～2008 年 5 月)

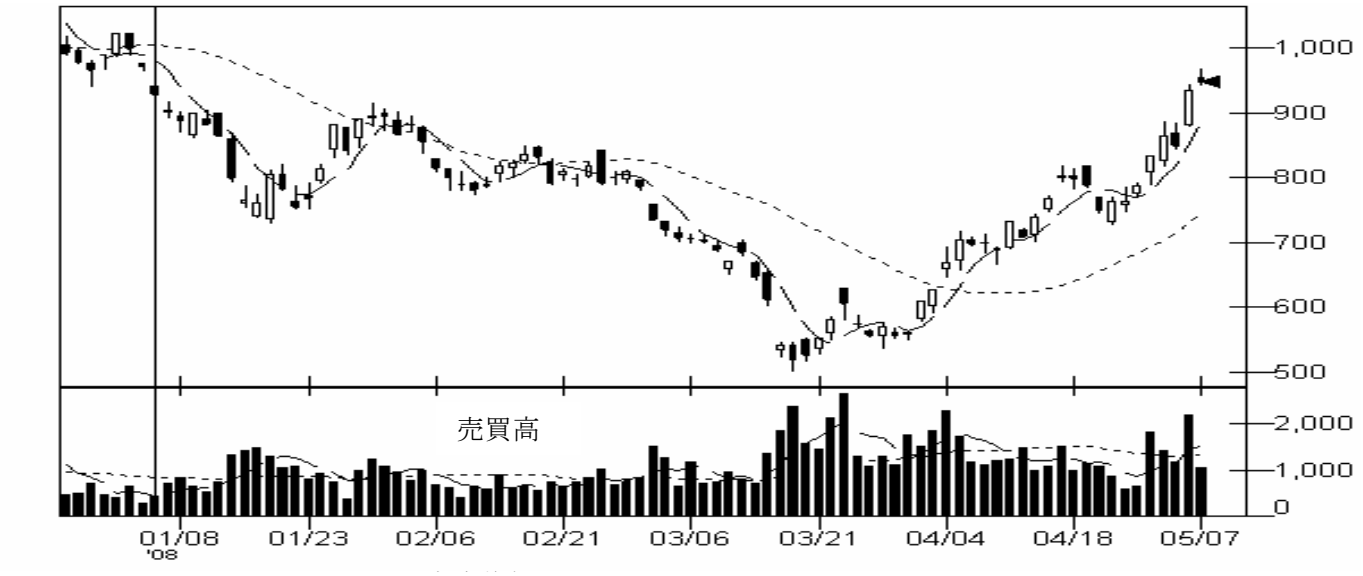

当社株価 JSF stock price-monthly
月足チャート(2002 年～2008 年)

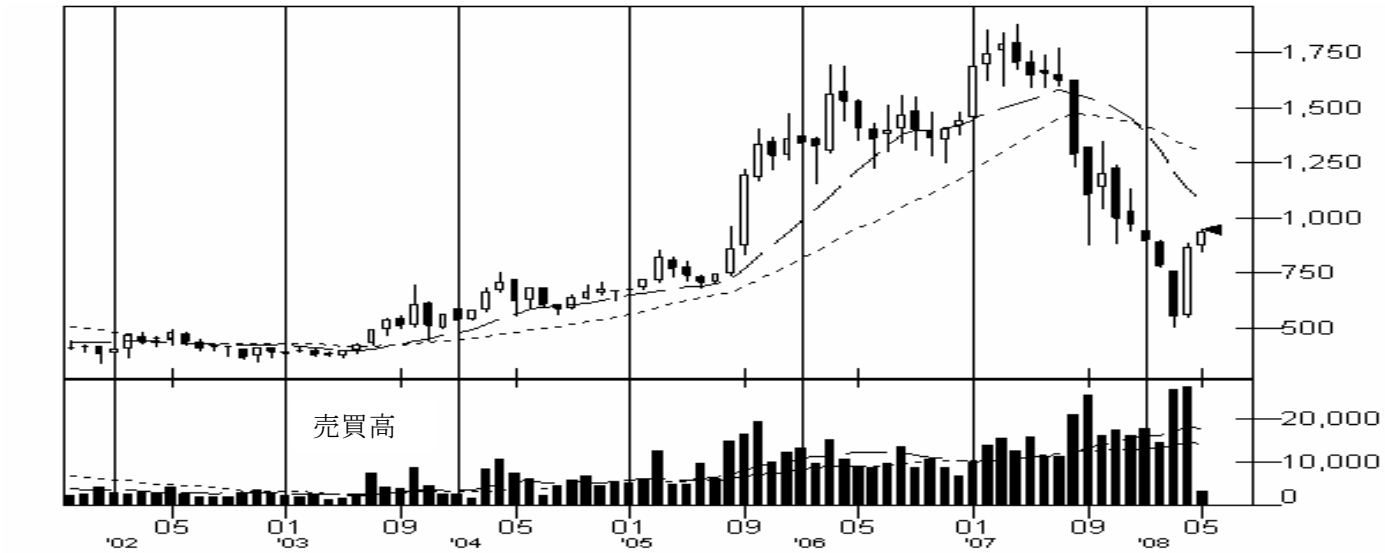

当社株価 JSF stock price-yearly
年足チャート(1999 年～2008 年)

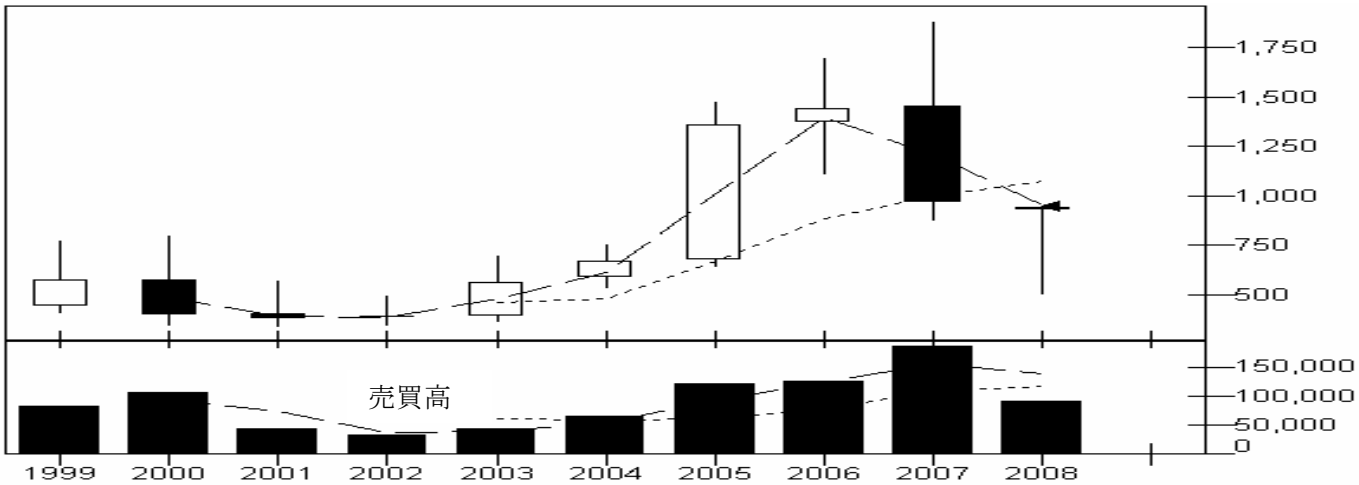

13. 全国証券金融会社業績

(Non-Consolidated Performance of All Securities Finance Companies)

		FY1996	FY1997	FY1998	FY1999
1	営業収益 Operating Revenues				
2	日証金 Japan Securities Finance	23,487	28,274	30,804	19,633
3	大証金 Osaka Securities Finance	7,962	8,039	6,536	4,312
4	中証金 Chubu Securities Finance	1,376	1,078	847	811
5	当期純利益 Net Income				
6	日証金 Japan Securities Finance	1,035	1,103	1,195	2,414
7	大証金 Osaka Securities Finance	555	310	412	580
8	中証金 Chubu Securities Finance	49	18	21	60

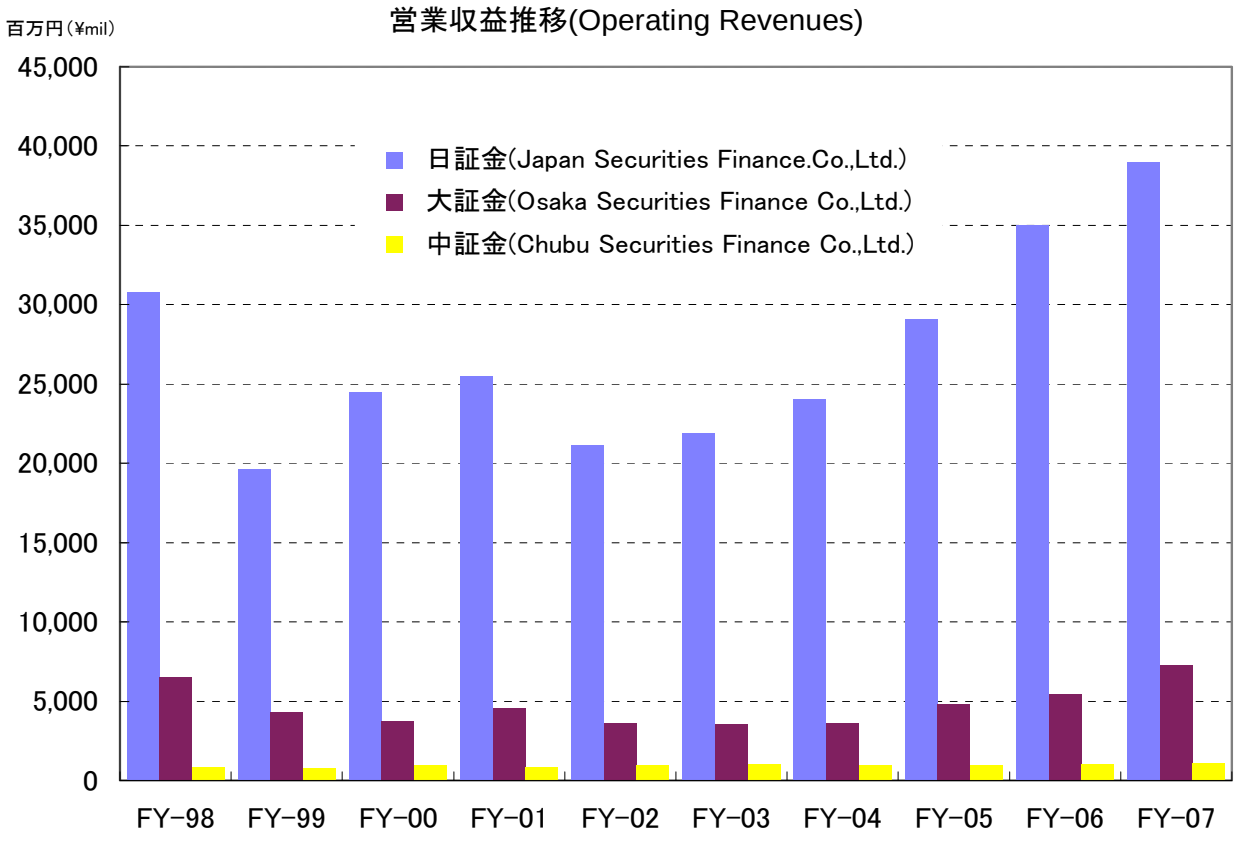

百万円(¥mil)

FY2000	FY2001	FY2002	FY2003	FY2004	FY2005	FY2006	FY2007	
								1
24,520	25,484	21,190	21,880	24,070	29,084	35,010	38,989	2
3,761	4,580	3,623	3,575	3,611	4,831	5,467	7,266	3
951	873	998	1,050	1,002	937	1,072	(予想/Forecast) *1,150*	4
								5
1,765	1,248	957	1,786	3,400	6,367	6,785	4,938	6
307	150	▲547	633	622	1,796	638	412	7
24	27	55	194	175	91	78	(予想/Forecast) *80*	8

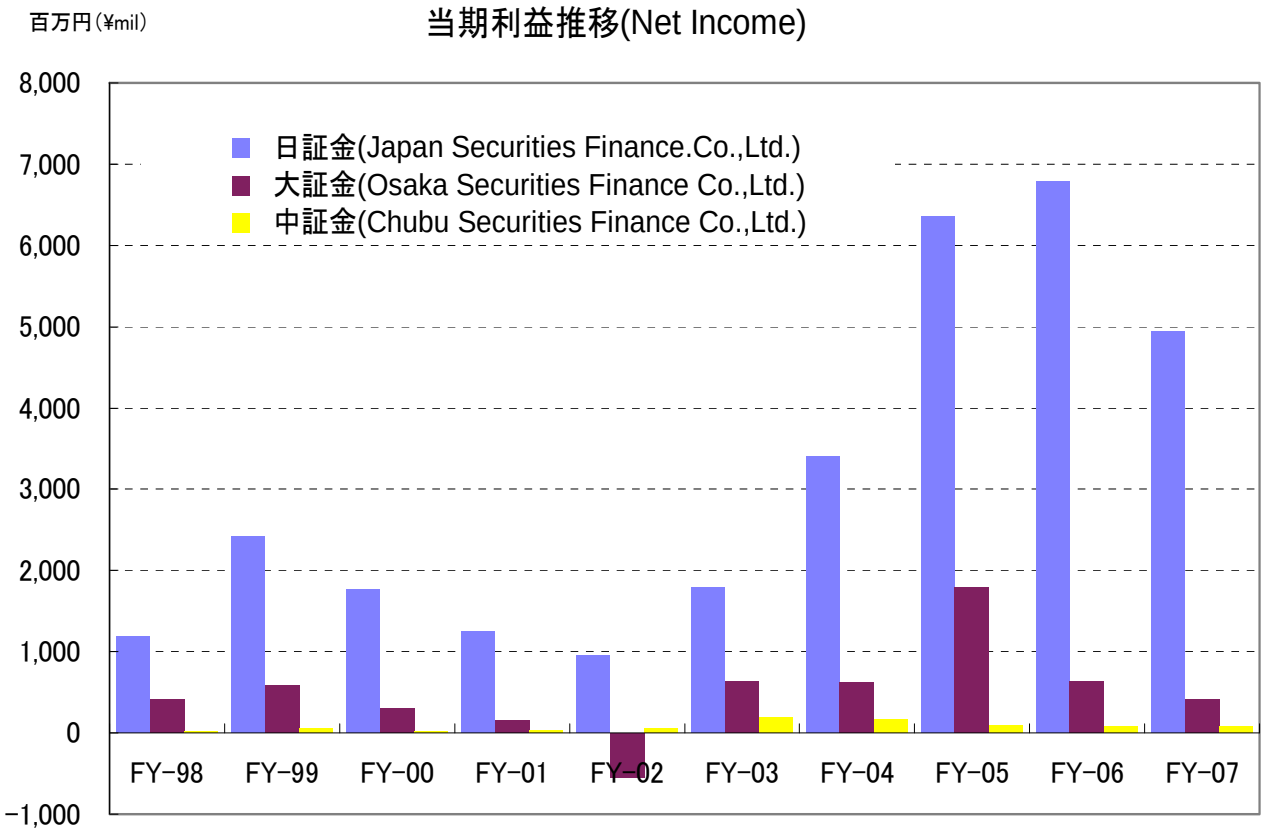

本資料には、業績予想に関わる記述が含まれています。
こうした記述は、将来の業績を保証するものではなく、
リスクや不確定要因を内包するものです。
将来の業績は、株式市況・金融情勢などにより、
大幅に異なる可能性があります。

日証金ファクトブック（2008年3月期）

2008年5月

編集　　日本証券金融株式会社　総務部総務課

発行　　日本証券金融株式会社

〒103-0025 東京都中央区日本橋茅場町 1-2-10

Tel (03) 3666-3184

Fax (03) 3666-1403

HP:http://www.jsf.co.jp/　　Email:info@jsf.co.jp